Quadri-versie

bpost

PB-PP

BELGIE(N)-BELGIQUE

CAISSA

VEERTIENDAAGSE van K.G.S.R.L.
Abrahamstraat 46
9000 Gent
Tel. 09/225.42.57

KGSRL@skynet.be

Afgiftekantoor 9000 Gent 1
Verschijnt veertien dagelijks
08/03/18

bpost

P 308075
België-Belgique

Verantwoordelijke uitgever: EMILIEN PETIT, Bonifantenstraat 13, 9000 Gent

Copy discount

OPEN | maandag tot vrijdag | 08:30 - 18:30

PRINT • digitaal drukwerk • familiedrukwerk
presentaties • brochures • ledentijdschriften
folders • jaarverslagen • **KOPIE** • cursussen
eindwerken • zelfbediening • **AFWERKING**
lijmen • wire-o® • booklet • lamineren • boren
vouwen • microperforeren • snijden • rillen
GROOT FORMAAT • posterprint • plot • plan

Kortrijksepoortstraat 216
9000 Gent

Tel. 09 224 32 06
Fax 09 224 30 32

info@copydiscount.be
www.copydiscount.be

TRAPPEN BAETEN

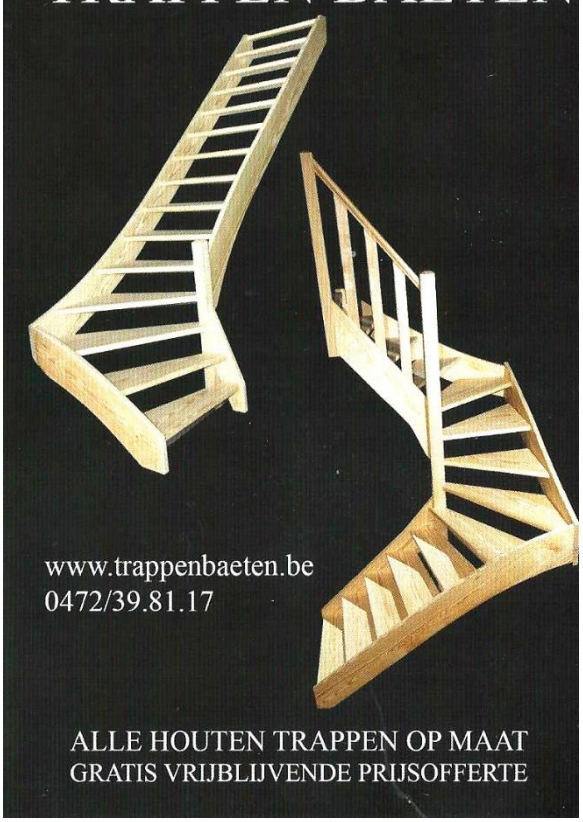

www.trappenbaeten.be
0472/39.81.17

ALLE HOUTEN TRAPPEN OP MAAT
GRATIS VRIJBLIJVENDE PRIJSOFFERTE

CAÏSSA – JAARGANG 53 – Nr. 03 – 08 – 03 – 2018

Tweewekelijks cluborgaan van de Koninklijke Gentse Schaakkring Ruy Lopez.
Telefoon : 09/225.42.57 - Internet :
http://home.scarlet.be/~ping6819/index.htm
http://www.KGSRL.be
e-mail : KGSRL@skynet.be
Bankrekening: BE48 7374 2629 4027 KREDBEBB
Schaakhuis Caïssa is geopend op volgende dagen :

woensdag namiddag van 14.00 tot ??
- vrijdagavond (clubavond) van 19.30 tot 03.00 uur
- zaterdagnamiddag (clubnamiddag) van 13.30 tot 21.00 uur
-zondagmorgen (SEC-lessen) van 09.00 tot 13.00 uur
-zondag (interclub) van 13.00 uur tot 24.00 uur.

Uitgestelde en vooraf gespeelde partijen clubkampioenschap

A-Reeks

R1: Koen VAN DE VELDE	-	Frederik ROELS *	
R2: Gertjan VERHAEREN *	-	Peter ADRIAENS	
R7: Peter ADRIAENS *	-	Gertjan VERHAEREN	31/3
R7: Frederik ROELS *	-	Valère DE BUCK	
R8: Rudy VAN DE WYNKELE	-	Frederik ROELS *	24/03
R8: Gertjan VERHAEREN *		Koen VAN DE VELDE	24/03

B-Reeks

R5: Steven BAUWENS	-	Elias DE REESE *	10/03
R6: Gwijde VINCENT	-	Elias DE REESE *	21/04
R7: Frederik VAN PARYS	-	Enrico FOLLESA *	
R7: Steven BAUWENS	-	Steven LUDERER	1 - 0
R7: Elias DE REESE	-	Eric SPEYBROECK *	31/03
R8: Hannes DE FRÉ	-	Luk LAMBRECHTS *	
R8: Gwijde VINCENT *	-	Eric SPEYBROECK	12/05
R8: Steven LUDERER	-	Elias DE REESE *	
R9: Luk LAMBRECHTS *	-	Gwijde VINCENT	28/04
R9: Steven BAUWENS	-	Enrico FOLLESA *	31/03
R9: Elias DE REESE	-	Koen DELOOF *	

C-Reeks

R6: René DE BRUYCKER	-	Philip TRAEST *	21/04
R7: Luc DE BIE	-	Wouter NINCLAUS *	

R7: Willem ERAUW *	-	Alfred BLECK	
R7: Lee LAUWEREYS	-	René DE BRUYCKER *	
R8: Emilien PETIT	-	Lee LAUWEREYS *	
R9: Lee LAUWEREYS *	-	Alfred BLECK	03/04
R11: Lee LAUWEREYS *	-	Willem ERAUW	

D-Reeks

R2: Amir ZOUAGHI *	-	Ivan OLLEVIER	
R3: Yvonne KLIJSEN	-	Werner CORNELIS	0 - 1
R5: Yvonne KLIJSEN	-	Marc PANNECOUCKE *	
R5: Ivan OLLEVIER	-	Leon LIPPENS *	
R7: Amir ZOUAGHI *	-	Leon LIPPENS	
R8: Jonas RAWOENS	-	Werner CORNELIS *	
R8: Leon LIPPENS	-	Maxim SLEYPEN *	31/03
R8: Marc PANNECOUCKE	-	Amir ZOUAGHI *	
R9: Maxim SLEYPEN *	-	Marc PANNECOUCKE	12/05

E-Reeks

R1: Seppe PYNKET	-	Jolien VANSON	1 - 0
R4: Floris POULEYN	-	Jolien VANSON *	
R5: Lotte VANSON *	-	Sabine SYPRÉ	
R7: Enes TURKSOY *	-	Talin LOOTENS	04/03
R8: Seppe PYNKET *	-	Gérard DE CALUWÉ	
R8: Talin LOOTENS	-	Ilja VANDUYFHUYS *	10/03
R8: Jos PYNKET *	-	Enes TURKSOY	
R8: Talha KARAÇA *	-	Dago VAN PARYS	24/03

KOMENDE ACTIVITEITEN

VRIJDAG 9 Maart
Ligakampioenschap Ronde 6

Gesloten Reeks

Nele VANHUYSE	2051	-	Rudy VAN DE WYNKELE	2003	
Mike VERKIMPE	2007	-	Ashote DRAFTIAN	2276	
Adrian ROOS	2290	-	Simon VAN POUCKE	1956	
Alex DENYS	2225	-	Gertjan VERHAEREN	2131	1 - 0FF

Open Reeks

Lieven ARTELS	1957	-	Frederik ROELS	1929	
Chris LANCKRIET	1979		Robbert DECRUYENAERE	1784	
Jimmy VAN HOOREBEKE	1787	-	Klaus VAN MALDER	1775	
Hannes DE GEEST	NG	-	William BOUDRY	1971	
Jan VERSTRAETEN	1925	-	Jan LONDERS	1757	
Arne NEMEGEER	1448	-	Samuël VERBRUGGEN	1920	
Freddy VANHEE	1883	-	Frans DE SMET	1750	
Hans TEMMERMAN	1755	-	Piet VANDER CRUYSSEN	1809	
Alex DE BAETS	1671	-	Johan HAUTEKEETE	1751	
Bart DE VOGELAERE	1749	-	Els BAEKELANDT	1667	
Roger DHAENENS	1606	-	Yves BAETEN	1717	
Emilien PETIT	1477	-	Rudy COUPÉ	1688	
Achiel DHOOGE	1676	-	Johan VAN DEN BROECK	1664	
Koen DHUYVETTER	1746	-	Lieven PEELMAN	1551	
Berwout HEYMANS	NG	-	Annelies CUVELIER	1764	
Wouter NINCLAUS	1600	-	Wouter LAHOUSSE	1369	
Martin DESCHEPPER	1445	-	Joost HAMELINK	1592	
Luc HAERS	1470	-	Geert DE GEETER	1323	
Ellen DELEU	1192	-	Guido VANDEN BOSSCHE	1511	
Wolf NAESSENS	1338	-	Alfred BLECK	1488	
Yves VAN DE KELDER	1473	-	Kylion OOMS	1316	
Ronald FACCHIN	1468	-	Lowie GOOSSENS	NG	
Rik BOUDRY	1290	-	Leen DELEU	1362	
Pjotr CAPPAN	1264	-	Vincent DOOMS	1361	
Karen DELEU	1271	-	Filip VAN DORPE	1623	
Marc CORNELIS	1524	-	Werner CORNELIS	1381	
Wesley VAN VERDEGHEM	1340	-	Martijn GOEDERSON	1269	
Alexander MALFLIET	1186	-	Guido VAN STEEN	1272	
Philipe GOETHALS	1667	-	Veerle ONGENAE	1142	
Marc PANNECOUCKE	1269	-	Xavier BONNAFFÉ	1533	
Robert ROELS	1172	-	Mahmoud ISMAIL	1362	
Glenn MALFLIET	NG	-	Ann SMEKENS	1150	
Rune DE CLERCQ	1207	-			Afwezig
Martin AVANESJAN	1400	-			Forfait
Bernard ROOSE	1434	-			Forfait

ZATERDAG 10 MAART

INHAALPARTIJEN CLUBKAMPIOENSCHAP

DE ZATERDAGEN VAN DE KGSRL

Aanmelden tot 14u15

INTERCLUB RONDE 8 op 11 maart

Wirzfeld 1 - KGSRL 1
Kapitein KGSRL 1 : Johan GOORMACHTIGH
Pfarrheim Bütgenbach
Marktplatz 19
4750, Bütgenbach
tel 0496/16.61.60

KGSRL 2 - 432 Wetteren 1
Kapitein KGSRL 2 : Nouri ZOUAGHI

KGSRL 3 - 475 Aalter 1
Kapitein KGSRL 3 : Gertjan VERHAEREN

LSV-Chesspirant 1 - KGSRL 4
Kapitein KGSRL 4 : Etienne VAN LEEUWEN
436 LSV-Chesspirant (Ronde 1-3-5-8-10)
Gemeenteschool Merelbeke
Kloosterstraat 19
9820 Merelbeke
0497815065

DT Leuven 1 - KGSRL 5
Kapitein KGSRL 5 : Wim VERSPORTEN
De Curve
Baron August de Becker Remyplein 27
3010 Leuven
016/89.09.94

KGSRL 6 - 475 Aalter 2
Kapitein KGSRL 6 : Hans WAGNER

KGSRL 7- 465 Artevelde 2
Kapitein KGSRL 7: Wouter NINCLAUS

KGSRL 8 - 302 KISK 3
Kapitein KGSRL 8 : Vincent DOOMS

KOSK 5- KGSRL 9
Kapitein KGSRL 9 : Werner CORNELIS
301 K Oostendse SK
Sportcentrum
Koninginnelaan 76
8400 Oostende
0476-267993

KGSRL 10 - 475 Aalter 3
Kapitein KGSRL 10 : Eric SPEYBROECK

LSV-Chesspirant 4 - KGSRL 11
Kapitein KGSRL 11 : Pieter DEVOLDER
Zie KGSRL 4

LSV-Chesspirant 6 - KGSRL 12
Kapitein KGSRL 12 : Stefaan PHLIPS
Zie KGSRL 4

KGSRL 13 - 432 Wetteren 4
Kapitein KGSRL 13 : Emilien PETIT

KGSRL 14 - 432 Wetteren 4
Kapitein KGSRL 14 : Véronique INGHELBRECHT

LSV-Chesspirant 8 - KGSRL 15
Kapitein KGSRL 15 : Els BAEKELANDT
Zie KGSRL 4

VRIJDAG 16 MAART

OOST-VLAAMSE INTERCLUB RONDE 7

20u15

KGSRL 1 - Zottegem 1

KGSRL 2 BYE

KGSRL 3 - Sint-Niklaas 2

ZATERDAG 17 MAART

CLUBKAMPIOENSCHAP RONDE 9

A-REEKS			
Koen VAN DE VELDE	-	Peter ADRIAENS	
Frederik ROELS	-	Gertjan VERHAEREN	
Rudy VAN DE WYNKELE	-	Valère DE BUCK	

B-REEKS			
Luk LAMBRECHTS	-	Gwijde VINCENT	
Frederik VAN PARYS	-	Hannes DE FRÉ	
Gaëtan MEIGNEN	-	Harry CATTOIR	0 - 1
Steven BAUWENS	-	Enrico FOLLESA	
Elias DE REESE	-	Koen DELOOF	
Eric SPEYBROECK	-	Steven LUDERER	

C-REEKS			
Willem ERAUW	-	Wouter NINCLAUS	
Philip TRAEST	-	Luc DE BIE	
Lee LAUWEREYS	-	Alfred BLECK	
Hannes DE GEEST	-	Emilien PETIT	
Yves VAN DE KELDER	-	René DE BRUYCKER	
Jonathan CREMERS	-	Patrick LABROSSE	

D-REEKS			
Yvonne KLIJSEN	-	Jonas RAWOENS	
Ivan OLLEVIER	-	Albert VINCENT	
Anton BURGDORFFER	-	Robert ROELS	
Amir ZOUAGHI	-	Tom KNOCKAERT	
Maxim SLEYPEN	-	Marc PANNECOUCKE	
Werner CORNELIS	-	Leon LIPPENS	

E REEKS			
Gérard DE CALUWÉ	-	Floris POULEYN	
Ilja VANDUYFHUYS	-	Merlijn VAN VOLSEM	
Sabine SYPRÉ	-	Seppe PYNKET	
Jolien VANSON	-	Jos PYNKET	
Nico COPPENS	-	Enes TURKSOY	
Talin LOOTENS	-	Talha KARAÇA	
Lotte VANSON	-	Dago VAN PARYS	

VRIJDAG 23 MAART

OOST-VLAAMSE INTERCLUB

FINALE B-REEKS ALLE PLOEGEN

20u15

ZATERDAG 24 MAART

INHAALPARTIJEN CLUBKAMPIOENSCHAP

DE ZATERDAGEN VAN DE KGSRL

Aanmelden tot 14u15

NIEUW

VSF organiseert BEKER-RAPIDTOERNOOI

KGSRL schreef een ploeg in voor de reeks -1700 gemiddelde ELO

Onze eerste ronde gaat thuis door tegen Het Wit Paard (Humbeek).

We trachten ons uiteraard zo sterk mogelijk op te stellen voor deze halve finale want bekertoernooi is gelijk aan rechtstreekse uitschakeling.
We trachten op het Ligakampioenschap reeds een volwaardige ploeg rond te krijgen

Emilien

ZONDAG 25 MAART
INTERCLUB RONDE 9

VRIJDAG 30 MAART

Nieuw: Thema Rapid – theorie en praktijk in woord en beeld op vrijdag 30 maart

De Thema Rapid avonden waarbij een 5-tal partijtjes betwist werden op basis van een bepaalde zettenreeks/opening kennen al jaren een bescheiden maar zeker succes bij een aantal KGSRL-spelers.

Dit jaar gooien we het over een iets andere boeg en combineren wij theorie en praktijk op een en dezelfde avond.

Rond 20.30 uur starten we met een videoreportage over een bepaalde opening (een 15 of 20 minuten les door een expert over die opening, wel in het Engels), waarna we de voorgestelde opening tijdens enkele partijen

Rapid (een 4-tal, 2 met wit en zwart) uitproberen. Voordeel: het is veel aanschouwelijker en betrekt de spelers echt meer bij het geheel. We maken hierbij dankbaar gebruik van de vele mogelijkheden die een medium als YouTube ons aanreikt en van de technische infrastructuur op dit vlak in onze club.

Aan alle amateurs van openingstheorie en -praktijk die graag een aangename en leerrijke Rapid-avond meemaken: afspraak op 2 maart in de club voor 20.30 uur voor een focus op de eerste opening, die naar verluidt extra pittig zal zijn, men spreekt over Koningsgambiet.

Pro Rege semper, en tot heel binnenkort dus!

Alain Mauquoy voor de Toernooicommissie

ZATERDAG 31 MAART
C&D Toernooi

Leuk & spannend

Koninklijke Gentse Schaakkring Ruy Lopez

Organiseert op paaszaterdag en paasmaandag het

18de

Open C & D

toernooi

Op 31.03.18 en 02.04.18

Het toernooi voor spelers onder de 1900 en 1600 nationale Elo

Programma

Aanmelden op 31 maart 2018 tot 10.30 uur.

Zaterdag 31 maart 2018

Ronde 1: van 11.00 tot 12.30
Ronde 2: van 14.00 tot 15.30
Ronde 3: van 16.00 tot 17.30
Ronde 4: van 18.00 tot 19.30

Maandag 02 april 2018

Ronde 5: van 11.00 tot 12.30
Ronde 6: van 13.30 tot 15.00
Ronde 7: van 15.30 tot 17.00

Prijsuitreiking omstreeks 18.00

Het toernooi vindt plaats in:

Schaakhuis CAISSA
Abrahamstraat 46
9000 GENT
www.kgsrl.be

AFGELOPEN ACTIVITEITEN

36 ste KROKUSTOERNOOI

JUNIOREN & KADETTEN

	Voornaam NAAM	ELO	V/M	Club	Ptn	Prt	Res	Vsch	BC1
1	William BOUDRY	2034	M	LSV-Chesspirant	6.5	7			
2	Daria VANDUYFHUYS	1887	V	KGSRL	5.5	7	0.5	24.5	
3	Nils NEISINGH	1659	M	Magnus Leidsche Rijn	5.5	7	0.5	23.0	
4	Parcival ROGGE	1537	M	LSV-Chesspirant	5.0	7		22.5	
5	Tyani DE RYCKE	1644	M	LSV-Chesspirant	5.0	7		22.0	
6	Ayla VINCENT	1722	V	KGSRL	5.0	7		20.0	
7	Lars SMET	1511	M	Wetteren	5.0	7		18.0	
8	Elias DE REESE	1700	M	KGSRL	4.5	7		21.5	
9	Kobe VANHOUCKE	1408	M	KGSRL	4.5	7		19.5	
10	Jelmer VAN AKEN	1582	M	Magnus Leidsche Rijn	4.5	7		17.5	
11	Jasper BONENKAMP	1535	M	Magnus Leidsche Rijn	4.5	7		15.5	22.0
12	Igor VANDUYFHUYS	1527	M	KGSRL	4.5	7		15.5	20.0
13	Maxim SLEYPEN	1371	M	KGSRL	4.0	7		19.0	
14	Daan PHLIPS	1361	M	KGSRL	4.0	7		18.0	25.5
15	Wolf NAESSENS	1366	M	LSV-Chesspirant	4.0	7		18.0	24.0
16	Berwout HEYMANS	1663	M	Aalst	4.0	7		17.5	
17	Kobe SMEETS	1350	M	Magnus Leidsche Rijn	4.0	7		16.5	
18	Emma DAELS	1467	V	Tielt	4.0	7		16.0	
19	Lucas KLEIN	1450	M	Magnus Leidsche Rijn	4.0	7		15.0	
20	Hannes DE FRÉ	1588	M	KGSRL	3.5	7		17.0	
21	Alexander TRAEST	1199	M	KGSRL	3.5	7		16.0	
22	Siebe VAN MANEN	1418	M	Magnus Leidsche Rijn	3.5	7		14.5	
23	Merlijn VAN VOLSEM	NG	M	KGSRL	3.5	7		12.0	22.5
24	Alexie Sheen CONDES	1194	V	LSV-Chesspirant	3.5	7		12.0	21.5
25	Mark SCHOONHOVEN	1323	M	Magnus Leidsche Rijn	3.5	7		11.5	
26	Floris POULEYN	NG	M	KGSRL	3.5	7		8.0	
27	Leon D'HAENENS	1435	M	LSV-Chesspirant	3.0	7		15.0	
28	Sam QUINTENS	NG	M	KBSK Brugge	3.0	7		13.5	
29	Leen DELEU	1293	V	KGSRL	3.0	7		11.5	
30	Thibault WILMSEN	1168	M	KGSRL	3.0	7		11.0	
31	Seppe PYNKET	NG	M	KGSRL	3.0	7		10.0	
32	Kasper SNEL	1300	M	Magnus Leidsche Rijn	3.0	7		9.0	
33	Karen DELEU	1394	V	KGSRL	3.0	7		7.0	

Caïssa 2018/08/7

34	Anouk UBBINK	1300	V	Magnus Leidsche Rijn	2.5	7		12.5	
35	Ellen DELEU	1260	V	KGSRL	2.5	7		11.5	
36	Jolien VANSON	1012	V	KGSRL	2.5	7		10.5	
37	Jochem BOSMAN	1100	M	Magnus Leidsche Rijn	2.0	7		10.0	
38	Janne KRAAIJPOEL	1100	M	Magnus Leidsche Rijn	2.0	7		9.0	
39	Jonas ACHTERBERG	1300	M	Magnus Leidsche Rijn	2.0	7		8.0	
40	Ashkan JALALIJAM	NG	M	KGSRL	2.0	7		7.0	
41	Adam Sean CONDES	0881	M	LSV-Chesspirant	2.0	7		3.0	
42	Sietse BOSMAN	1100	M	Magnus Leidsche Rijn	1.0	7		5.0	
43	Lotte VANSON	0919	V	KGSRL	1.0	6		4.0	
44	Laura SCHOONHOVEN	1100	V	Magnus Leidsche Rijn	1.0	7		1.0	

Enkele partijen van de laatste ronde

William BOUDRY - Tyani DE RYCKE [D00]

1.d4 d5 2.Lf4 Pf6 3.e3 c5 4.Pc3 Pc6 5.Pb5 e5 6.dxe5 a6 7.Pc3 Pd7 8.Dxd5 De7 9.Pf3 Pb4 10.Dd2 Pc6 11.Pd5 Dd8 12.e6 fxe6 13.Pc7+ Kf7 14.Pg5+ Kf6 15.Dc3+ e5 16.Pd5+ Kg6 17.Dd3+ Kh6 18.Pf7+ Kh5 19.Le2+ Kh4 20.Lg3# 1-0

Parcival ROGGE - Elias De Reese [C30]

1.e4 d6 2.f4 e5 3.Pf3 Pd7 4.Lc4 Le7 5.0-0 Pgf6 6.d3 0-0 7.Pc3 c6 8.h3 b5 9.Lb3 a5 10.a3 Dc7 11.Kh2 Pc5 12.La2 b4 13.Pe2 Le6 14.Lxe6 Pxe6 15.f5 Pc5 16.g4 h6 17.Pg3 d5 18.De2 dxe4 19.dxe4 Tad8 20.g5 hxg5 21.Lxg5 Ph7 22.Lxe7 Dxe7 23.axb4 axb4 24.De3 b3 25.Ta5 Pd7 26.Dxb3 Tb8 27.Dc3 Db4 28.Dxb4 Txb4 29.Pxe5 Pxe5 30.Txe5 Txb2 31.Tc5 Td8 32.Tf2 Tc8 33.e5 Tb5 34.Txb5 cxb5 35.h4 ½-½

Ayla VINCENT - Emma DAELS [B76]

1.e4 c5 2.Pf3 d6 3.d4 cxd4 4.Pxd4 Pf6 5.Pc3 g6 6.Le2 Lg7 7.Le3 0-0 8.f3 a6 9.Dd2 Pc6 10.g4 Te8 11.h4 Pxd4 12.Lxd4 e5 13.Le3 h5 14.Lg5 Dc7 15.Lxf6 Lxf6 16.gxh5 gxh5 17.Pd5 Dd8 18.Tg1+ Kh7 19.Pxf6+ Dxf6 20.Tg5 Tg8 21.Txh5+ Kg7 22.Dg5+ Dxg5 23.Txg5+ Kf8 24.Txg8+ Kxg8 25.0-0-0 Le6 26.Txd6 Lxa2 27.b3 Tc8 28.Kb2 Kg7 29.Ld3 Lxb3 30.Kxb3 Th8 31.Td7 Txh4 32.Txb7 Th3 33.Le2 Th2 34.Lc4 Tf2 35.Txf7+ Kg6 36.Tf5 a5 37.Ld3 a4+ 38.Kxa4 Kg7 39.Kb5 Th2 40.Txe5 Th8 41.Tf5 Tb8+ 42.Kc5 Tc8+ 43.Kd4 Td8+ 44.Ke3 Tc8 45.c4 Tc7 46.f4 Tc6 47.e5 Th6 48.c5 Th3+ 49.Kd4 Th8 50.c6 Td8+ 51.Kc4 Kg8 52.Tf6 Kg7 53.c7 Tc8 54.Tc6 Kf7 55.Lf5 Ta8 56.c8D Txc8 57.Lxc8 Ke7 58.Tc7+ Kd8 59.Th7 Kxc8 60.Kd5 Kd8 1-0

Melder VAN AKEN - Kobe VANHOUCKE [C01]

1.e4 e6 2.d4 d5 3.exd5 exd5 4.Pf3 Pc6 5.h3 Pf6 6.Ld3 Le7 7.0-0 0-0 8.Pc3 Te8 9.Lf4 Ld7 10.Pe2 Pb4 11.b3 Pxd3 12.Dxd3 Dc8 13.Kh1 Lf5 14.Dd1 Lb4 15.a3 La5 16.c4 c6 17.Tc1 Lc7 18.Le5 Lxe5 19.Pxe5 Lxh3 20.gxh3 Txe5 21.Kh2 Te7 22.Tg1 Dc7+ 23.Pg3 Tae8 24.Kh1 Df4 25.Tc3 Pe4 26.Pxe4 Dxe4+ 27.Kh2 Df4+ 28.Tcg3 Te6 29.Dg4 Dxg4 30.Txg4 Tg6 31.Txg6 fxg6 32.cxd5 cxd5 33.Tg5 Td8 34.Kg3 ½-½

MINIEMEN

	Voornaam NAAM	ELO	V/M	Club	Ptn	Prt	Res	Vsch	AROC
1	Polle VAN ARENDONK	1152	M	Magnus Leidsche Rijn	10.0	11			
2	Amir ZOUAGHI	1347	M	KGSRL	9.5	11			
3	Alexander MALFLIET	1244	M	LSV-Chesspirant	8.0	11	0.5	48.5	
4	Jiaqi CHEN	1300	M	LSV-Chesspirant	8.0	11	0.5	44.5	
5	Julian VICTOR	NG	M	KGSRL	7.5	11			
6	Diana MUSABAYEVA	1305	V	Mercatel	7.0	11			
7	Niel DEWEVER	NG	M	Waregem	6.0	11			
8	Oscar VANDERMEULEN	NG	M	Mercatel	5.5	11			
9	Hidde KRAAIJPOEL	NG	V	Magnus Leidsche Rijn	5.0	11		32.0	1324
10	Ties JANSEN	NG	M	Magnus Leidsche Rijn	5.0	11		32.0	1303
11	Daniël XING	NG	M	KGSRL	5.0	11		32.0	1300
12	Enes TÜRKSOY	NG	M	KGSRL	5.0	11		29.0	
13	Mika KLEIBEUKER	NG	M	Magnus Leidsche Rijn	5.0	11		27.0	
14	Stan VAN DER GOTEN	NG	M	Mercatel	5.0	11		23.0	
15	Milan VAN DE VIJVER	NG	M	KGSRL	4.5	11			
16	Simone UBBINK	NG	V	Magnus Leidsche Rijn	3.5	11			
17	Jordy VANSON	NG	M	KGSRL	3.0	8			
18	Tessa UBBINK	NG	V	Magnus Leidsche Rijn	2.5	11			
19	Vincent VAN OUTRYVE	NG	M	LSV-Chesspirant	2.0	11			

PIONNEN

	Voornaam NAAM	ELO	V/M	Club	Ptn	Prt	Res	Vsch	BC1
1	Hugo FROEYMAN	1331	M	Mechelen	11.0	11			
2	Matei GOVOREANU	NG	M	Westerlo	8.5	11	0.5	50.0	62.5
3	Koen AUBEL	NG	M	Magnus Leidsche Rijn	8.5	11	0.5	50.0	60.5
4	Jack VERTONGEN	NG	M	Mercatel	7.5	11			
5	Mateo PLOMP	NG	M	Mercatel	7.0	11	1.0		
6	Maxim MUSABAYEV	NG	M	Mercatel	7.0	11	0.0		

7	Lotus DECRAENE	NG	V	Tielt	6.0	11		37.0	
8	Daan AUBEL	NG	M	Magnus Leidsche Rijn	6.0	11		36.0	
9	Daan VAN DER GOTEN	NG	M	Mercatel	5.5	11		30.0	
10	Luka PLOMP	NG	M	Mercatel	5.5	11		27.0	
11	Killian DE RYCKE	NG	M	LSV-Chesspirant	5.5	11		26.5	
12	Victor VANDERMEERSCH	NG	M	KGSRL	5.0	11		33.0	
13	Thomas IHM	NG	M	KGSRL	5.0	11		30.0	55.5
14	Alexander GHISA	NG	M	Humbeek	5.0	11		30.0	53.0
15	Noah CLAUS	NG	V	LSV-Chesspirant	5.0	11			
16	Jesper UBBINK	NG	M	Magnus Leidsche Rijn	4.5	11	1.0		
17	Maya BURSSENS	NG	V	Mercatel	4.5	11	0.0		
18	Bogdan TANASE	NG	M	KGSRL	3.0	11		23.0	47.5
19	Lukas LATAIRE	NG	M	KGSRL	3.0	11		23.0	47.5
20	Klaas DEVOS	NG	M	LSV-Chesspirant	3.0	11		19.5	
21	Lucas VANDERMEERSCH	NG	M	KGSRL	1.0	11			

VRIJDAG 23 Februari
Ligakampioenschap Ronde 5

Gesloten Reeks

Alex DENYS	2225	-	Nele VANHUYSE	2051	0 - 1 FF
Gertjan VERHAEREN	2131	-	Adrian ROOS	2290	0 - 1 FF
Simon VAN POUCKE	1956	-	Mike VERKIMPE	2007	0 - 1
Ashote DRAFTIAN	2276	-	Rudy VAN DE WYNKELE	2003	1 - 0

Open Reeks

Frederik ROELS	1929	-	Hans TEMMERMAN	1755	1 - 0
Samuël VERBRUGGEN	1920	-	Lieven ARTELS	1957	0 - 1
Jan LONDERS	1757	-	Chris LANCKRIET	1979	0 - 1
Frans DE SMET	1750	-	Jan VERSTRAETEN	1925	0.5 - 0.5
Yves BAETEN	1717	-	Jimmy VAN HOOREBEKE	1787	0 - 1
Alex DE BAETS	1671	-	Robbert DECRUYENAERE	1784	0 - 1
Lieven PEELMAN	1551	-	Klaus VAN MALDER	1775	0 - 1
Johan HAUTEKEETE	1751	-	Hannes DE GEEST	NG	0 - 1
Koen DHUYVETTER	1746	-	William BOUDRY	1971	0 - 1
Freddy VANHEE	1883	-	Luc HAERS	1470	1 - 0
Annelies CUVELIER	1764	-	Arne NEMEGEER	1448	0 - 1
Piet VANDER CRUYSSEN	1809	-	Ronald FACCHIN	1468	1 - 0

Bart DE VOGELAERE	1749	-	Bernard ROOSE	1434	1 - 0 FF
Rudy COUPÉ	1688	-	Wolf NAESSENS	1338	1 - 0
Leen DELEU	1362	-	Achiel DHOOGE	1676	0 - 1
Els BAEKELANDT	1667	-	Karen DELEU	1271	1 - 0
Johan VAN DEN BROECK	1664	-	Pjotr CAPPAN	1264	1 - 0
Roger DHAENENS	1606	-	Ellen DELEU	1192	1 - 0
Joost HAMELINK	1592	-	Berwout HEYMANS	NG	0.5 - 0.5
Kylion OOMS	1316	-	Emilien PETIT	1477	0 - 1
Wouter LAHOUSSE	1369	-	Filip VAN DORPE	1623	1 - 0
Guido VAN STEEN	1272	-	Wouter NINCLAUS	1600	0 - 1
Geert DE GEETER	1323	-	Marc CORNELIS	1524	1 - 0
Martijn GOEDERSON	1269	-	Martin DESCHEPPER	1445	0 - 1
Guido VANDEN BOSSCHE	1511	-	Alexander MALFLIET	1186	1 - 0
Alfred BLECK	1488	-	Marc PANNECOUCKE	1269	1 - 0
Rune DE CLERCQ	1207	-	Yves VAN DE KELDER	1473	0 - 1
Martin AVANESJAN	1400	-	Lowie GOOSSENS	NG	0 - 1 FF
Vincent DOOMS	1361	-	Robert ROELS	1172	1 - 0
Veerle ONGENAE	1142	-	Rik BOUDRY	1290	0 - 1
Werner CORNELIS	1381	-	Glenn MALFLIET	NG	1 - 0
Mahmoud ISMAIL	1362	-	Ann SMEKENS	1150	1 - 0
Xavier BONNAFFÉ	1533	-			Afwezig
Philipe GOETHALS	1667	-			Afwezig
Wesley VAN VERDEGHEM	1340	-			Afwezig

GESLOTEN LIGAKAMPIOENSCHAP 2017-2018

KLASSEMENT NA RONDE 5

	Voornaam NAAM	ELO	V/M	Club	Punten	Partijen
1	Adrian ROOS	2290	M	Zottegem	5.0	5
2	Ashote DRAFTIAN	2276	M	Jean Jaurès	5.0	5
3	Mike VERKIMPE	2007	M	MSV	3.5	5
4	Nele VANHUYSE	2051	V	Zottegem	2.0	5
5	Alex DENYS	2225	M	Geraardsbergen	2.0	5
6	Rudy VAN DE WYNKELE	2003	M	KGSRL	2.0	5
7	Simon VAN POUCKE	1956	M	Zottegem	1.5	5
8	Gertjan VERHAEREN	2131	M	KGSRL	0.0	3

OPEN LIGAKAMPIOENSCHAP 2017-2018

KLASSEMENT NA RONDE 5

	Voornaam NAAM	ELO	V/M	Club	Punten	Partijen
1	Frederik ROELS	1929	M	KGSRL	5.0	5
2	Lieven ARTELS	1957	M	KGSRL	4.5	5
3	Robbert DECRUYENAERE	1784	M	LSV-Chesspirant	4.0	5
4	Jimmy VAN HOOREBEKE	1787	M	Wachtebeke	4.0	5
5	Klaus VAN MALDER	1775	M	LSV-Chesspirant	4.0	5
6	Chris LANCKRIET	1979	M	MSV	4.0	5
7	Hannes DE GEEST	NG	M	KGSRL	4.0	5
8	Samuël VERBRUGGEN	1920	M	Landegem	3.5	5
9	Hans TEMMERMAN	1755	M	Zottegem	3.5	5
10	Frans DE SMET	1750	M	Aalst	3.5	5
11	Jan LONDERS	1757	M	LSV-Chesspirant	3.5	5
12	Jan VERSTRAETEN	1925	M	Zottegem	3.5	4
13	William BOUDRY	1971	M	LSV-Chesspirant	3.5	5
14	Freddy VANHEE	1883	M	Aalst	3.5	4
15	Arne NEMEGEER	1448	M	Aalter	3.5	5
16	Lieven PEELMAN	1551	M	KGSRL	3.0	5
17	Johan VAN DEN BROECK	1664	M	KGSRL	3.0	5
18	Johan HAUTEKEETE	1751	M	Aalter	3.0	4
19	Yves BAETEN	1717	M	KGSRL	3.0	5
20	Alex DE BAETS	1671	M	MSV	3.0	5
21	Rudy COUPÉ	1688	M	Gentbrugge	3.0	5
22	Piet VANDER CRUYSSEN	1809	M	Landegem	3.0	5
23	Roger DHAENENS	1606	M	MSV	3.0	5
24	Bart DE VOGELAERE	1749	M	MSV	3.0	4
25	Els BAEKELANDT	1667	V	KGSRL	3.0	5
26	Emilien PETIT	1477	M	KGSRL	3.0	5
27	Achiel DHOOGE	1676	M	Mercatel	3.0	4
28	Koen DHUYVETTER	1746	M	Wachtebeke	2.5	5
29	Annelies CUVELIER	1764	V	LSV-Chesspirant	2.5	5
30	Joost HAMELINK	1592	M	MSV	2.5	5
31	Luc HAERS	1470	M	MSV	2.5	5
32	Berwout HEYMANS	NG	M	Aalst	2.5	3
33	Wouter NINCLAUS	1600	M	KGSRL	2.5	5
34	Wouter LAHOUSSE	1369	M	Wachtebeke	2.5	5
35	Geert DE GEETER	1323	M	Aalter	2.5	5
36	Martin DESCHEPPER	1445	M	Aalter	2.5	5

Caïssa 2018/08/12

37	Ellen DELEU	1192	V	KGSRL	2.0	5
38	Kylion OOMS	1316	M	Wachtebeke	2.0	4
39	Wolf NAESSENS	1338	M	LSV-Chesspirant	2.0	5
40	Pjotr CAPPAN	1264	M	LSV-Chesspirant	2.0	5
41	Leen DELEU	1362	V	KGSRL	2.0	5
42	Lowie GOOSSENS	NG	M	Wachtebeke	2.0	5
43	Guido VANDEN BOSSCHE	1511	M	MSV	2.0	5
44	Alfred BLECK	1488	M	KGSRL	2.0	4
45	Karen DELEU	1271	V	KGSRL	2.0	5
46	Ronald FACCHIN	1468	M	MSV	2.0	5
47	Bernard ROOSE FF	1434	M	LSV-Chesspirant	2.0	4
48	Rik BOUDRY	1290	M	LSV-Chesspirant	2.0	5
49	Vincent DOOMS	1361	M	KGSRL	2.0	5
50	Yves VAN DE KELDER	1473	M	KGSRL	2.0	4
51	Marc CORNELIS	1524	M	KGSRL	1.5	5
52	Martijn GOEDERSON	1269	M	MSV	1.5	5
53	Guido VAN STEEN	1272	M	Aalst	1.5	5
54	Alexander MALFLIET	1186	M	LSV-Chesspirant	1.5	5
55	Wesley VAN VERDEGEM	1340	M	MSV	1.5	3
56	Filip VAN DORPE	1623	M	Mercatel	1.5	5
57	Werner CORNELIS	1381	M	KGSRL	1.5	5
58	Rune DE CLERCQ	1207	M	Wachtebeke	1.0	5
59	Martin AVANESJAN FF	1400	M	MSV	1.0	3
60	Philipe GOETHALS	1667	M	KGSRL	1.0	4
61	Marc PANNECOUCKE	1269	M	KGSRL	1.0	5
62	Veerle ONGENAE	1142	V	LSV-Chesspirant	1.0	5
63	Xavier BONNAFFÉ	1533	M	Wetteren	1.0	4
64	Robert ROELS	1172	M	KGSRL	1.0	5
65	Mahmoud ISMAIL	1362	M	Zottegem	1.0	4
66	Glenn MALFLIET	NG	M	LSV-Chesspirant	0.5	5
67	Ann SMEKENS	1150	V	MSV	0.0	5

ZONDAG 25 FEBRUARI
NATIONALE INTERCLUB

INTERCLUB RONDE 7			
KGSRL 1	-	Amay 1	6.5 - 1.5
Hoboken 1	-	**KGSRL 2**	3.5 - 4.5
KISK 1	-	**KGSRL 3**	4 - 2
KGSRL 4	-	Pantin 1	3.5 - 2.5

KGSRL 5	-	Borgerhout 2	1 - 5
LSV-Chesspirant 2	-	**KGSRL 6**	2.5 - 1.5
Kapelle op den Bos 1	-	**KGSRL 7**	3 - 1
Waregem 2	-	**KGSRL 8**	3.5 - 0.5
KGSRL 9	-	Izegem 2	1 - 3
LSV-Chesspirant 5	-	**KGSRL 10**	1 - 3
KGSRL 11	-	Geraardsbergen 3	2.5 - 1.5
KGSRL 12	-	Mercatel 3	3 - 1
Drie Torens 1	-	**KGSRL 13**	4 - 0
LSV-Chesspirant 9	-	**KGSRL 14**	2 - 2
KGSRL 15	-	Dendermonde 2	3 - 1

KGSRL 1			Amay 1		6.5 - 1.5
Christian BAUER	2646	-	Benjamin BOK	2620	0 - 1
Romain EDOUARD	2639	-	Jorge Viterbo FERREIRA	2500	0.5 - 0.5
Adrien DEMUTH	2538	-	Dejan BOJKOV	2476	1 - 0
Bart MICHIELS	2535	-	Matthew TAN	2442	1 - 0
Arthur PIJPERS	2462	-	Kastriot MEMETI	2208	1 - 0
Edwin VAN HAASTERT	2446	-	Joris BROEKMEULEN	2191	1 - 0
Casper SCHOPPEN	2432	-	Kevin NOIROUX	2142	1 - 0
Geert VAN DER STRICHT	2362	-	Jean-Marie GHEURY	1850	1 - 0
	2506			2304	

Hoboken 1			**KGSRL 2**		3.5 - 4.5
Gorik COOLS	2375	-	Hendrik PONNET	2282	1 - 0
Wim MAES	2180	-	Nouri ZOUAGHI	2201	0.5 - 0.5
Gerry DE ROP	2170	-	Christophe GREGOIR	2188	0 - 1
Sim MAEREVOET	2101	-	Maurits VAN DER LINDE	2261	0.5 - 0.5
Anthony Cristian MITRAN	2100	-	Gilles REGNIERS	2128	1 - 0
Henri VAN DAMME	1971	-	Arthur HUGAERT	2116	0 - 1
Jozef VAN GOETHEM	1842	-	Yves REGNIERS	2007	0 - 1
Robin BUTZEN	1786	-	Valère DE BUCK	1955	0.5 - 0.5
	2066			2180	

KISK 1			**KGSRL 3**		4 - 2
Marc DAELS	2280	-	Gertjan VERHAEREN	2131	0.5 - 0.5
Josse CHAERLE	2002	-	Gwijde VINCENT	1880	1 - 0
Regis SEGERS	2001	-	Daria VANDUYFHUYS	1851	0.5 - 0.5
Ghislain MAUGENEST	1887	-	Elena VAN HOECKE	1763	1 - 0
Jannes CARPENTIER	1876	-	Viktor VANDAELE	1751	1 - 0

Sofie HUETTL	1751	-	Ayla VINCENT	1726	0 - 1
	1966			1892	

Bord 1: In de opening slaagde mijn tegenstander er in om me al op de zevende zet te verrassen door een pionoffer aan te nemen dat doorgaans wordt genegeerd. Het enige wat ik me nog kon herinneren van deze variant is dat zwart gelijk spel heeft en dat de beste voortzetting er uit bestond om tijdelijk een tweede pion te offeren. Ik slaagde er in na lang nadenken de theorie min of meer te reconstrueren. Zwart kreeg een van de twee pionnen terug en had compensatie in de vorm van het loperpaar en een slechte witte loper. Wit probeerde zijn stukken langzaam te verbeteren maar zwart kon alles pareren. Uiteindelijk deed wit een remisevoorstel dat ik niet meer kon weigeren omdat na de geforceerde ruil van een aantal stukken een eindspel met ongelijke loper op bord zou komen waarin ik niets kon proberen omdat wit nog altijd een extra pion had.

Bord 2: De partij kende een langzaam en eerder saai begin. Ik overwoog een snel remise-aanbod, maar om na nog geen 10 minuten klaar te zijn was niet de reden dat we een 50 minuten gereden hadden. De partij werd nooit echt interessant tot op het einde. Helaas werd de uitslag bepaald door een blunder van mijn kant.

Bord 3: *Met kleine stekels, vooruitgestoken en ten aanval gericht, trok de roos verder op en ondanks dat de stukken van mijn tegenstander goed op mijn koning gericht waren kon ik een kans nemen en alles afruilen. Het was een goede en leuke partij.*

Bord 4: Ik opende zoals altijd met het Londensysteem. Mijn tegenstander reageerde met Konings-Indisch. In het middenspel zag ik een sterke loperzet over het hoofd waardoor ik een zwakke e-pion kreeg. Uiteindelijk wist mijn tegenstander die dan ook te winnen. Ik kan de rest van de partij alleen maar verdedigen maar mijn tegenstander kon toch nog een succesvolle mataanval opzetten.

Bord 5: Een evenwichtige partij waarin er heel snel heel veel wordt afgeruild. We komen in een eindspel met T+L, waar ik in een moment van opperste verbijstering twee pionnen zomaar weggeef. Er rest mij weinig keuze buiten op te geven.

Bord 6: Ik opende met het Schots gambiet. Door een openingsfout van mijn tegenstandster worden de zwarte velden veel verzwakt. Ik kan een mooie aanval op de koning beginnen en zet druk in het centrum. Toen mijn tegenstandster nog een tweede fout maakte, verloor ze een stuk tegen een pion en de koningsstelling was enorm verzwakt. Op dit moment gaf ze op.

Gertjan

KGSRL 4			Pantin 1		3.5 - 2.5
Johan GOORMACHTIGH	2197	-	Benjamin COLLETTE	2181	1 - 0
Marc LACROSSE	2195	-	Thomas MAYR	2174	0 - 1
Daniël VANHEIRZEELE	2122	-	Thierry THITECA	2115	1 - 0
Rudy VAN DE WYNKELE	2024	-	Pierre ROBERT	2089	0.5 - 0.5
Etienne VAN LEEUWEN	2023	-	Itzhak SOLSKY	2022	1 - 0
Johan DE SAEGHER	1932		Tillmann HAAK	1942	0 - 1
	2082			2087	

Ploeg 4 wint van sterke tegenstander

Pantin is nummer 2 in de rangschikking en doet mee voor de titel, geen verrassing dus dat ze op zijn sterkst opkwamen. Voor hen misschien wel een verrassing was onze ploeg. Als ploeg 1 versterkt is werkt dat door naar ploeg 4. Het verschil in rating was dan ook miniem op alle borden en het bijna identieke gemiddelde komt niet zo vaak voor. Maar de meeste partijen verliepen niet zo gelijk en waren eerder eenzijdig.
Etienne scoorde met enig geluk het eerste punt. Na in een openingsval te zijn getrapt volgde een moeilijk middenspel en een evenwichtig eindspel waarin de tegenstander de remise door zetherhaling weigerde maar een paar zetten later kon opgeven. Johan De Saegher had zijn dag niet, een aanval die er geen was kostte materiaal. Aan bord 1 won Johan Goormachtigh terug een goede tactische partij maar dit punt werd ook spoedig geneutraliseerd door het verlies van Marc. Ondertussen stond Daniel al lang een stuk voor, het kostte alleen wat tijd om de stelling te openen en de lopers te activeren. En Rudy, hij zorgde nog maar eens voor de suspens. Hij liet een zekere remise links liggen omdat hij wilde winnen. Dit is lovenswaardig, alleen leidde het hier tot een slechte, zo niet verloren stelling. Hij kon uiteindelijk na lang zwoegen toch nog de remise uit de brand slepen in de 30 sec fase waardoor de matchoverwinning toch een feit was.

Etienne

KGSRL 5			Borgerhout 2		1 - 5
Johnny SCHALKX	2179	-	John CORNELISSE	2123	0 - 1
Johan KRIJGELMANS	2119	-	Roeland MOLLEKENS	2027	0.5 - 0.5
Alain MAUQUOY	2021	-	Jorge SEGARRA GONCALVES	2018	0 - 1
Wim VERSPORTEN	1990	-	Eric AERTS	2015	0 - 1
Luc VAN HOECKE	2011	-	Tony PELEMAN	1947	0 - 1
Frederik ROELS	1950	-	Jitte VAN TILBURGH	1941	0.5 - 0.5
	2028			2012	

LSV-Chesspirant 2			**KGSRL 6**		2.5 - 1.5
Timothy DE RYCKE	1934	-	Bart VERGAUWEN	1770	0.5 - 0.5
Kurt VAN WIELE	1910	-	Tom VAN MUYLEM	1766	0 - 1
Jan LONDERS	1765	-	Hans WAGNER	1743	1 - 0
Ferry ZATYKO	1655	-	Patrick VANBELLINGEN	1611	1 - 0
	1816			1700	

Kapelle op den Bos 1			**KGSRL 7**		3 - 1
Birger SCHREVENS	2021	-	Steven LUDERER	1783	0.5 - 0.5
Bert VAN AEL	1961	-	Gaëtan MEIGNEN	1665	1 - 0
Thomas SCHURINS	1850	-	Wouter NINCLAUS	1595	0.5 - 0.5
Pieter GEENTJENS	1538	-	Yves VAN DE KELDER	1476	1 - 0
	1843			1630	

Waregem 2			**KGSRL 8**		3.5 - 0.5
Herman BOSSUYT	1796	-	Vincent DOOMS	1354	1 - 0
Roger OST	1596	-	Reimond VANDECASTEELE	1300	0.5 - 0.5
Robrecht DEVOLDER	1468	-	Albert VINCENT	1241	1 - 0
Pepijn POLLET	1450	-	Eric PICQUEUR	1168	1 - 0
	1578			1266	

Bord 1

Voor één keer had ik de twijfelachtige eer om als kapitein op het eerste bord te spelen; Ik speelde niet slecht tegen een veel sterkere tegenstrever en stond in het middenspel eerst iets beter. Mijn tegenstrever profiteerde echter van een verkeerd paardenmaneuver om zelf zijn paard te posteren en een vork op mijn torens te plaatsen. In het eindspel won ik de kwaliteit terug doch mijn ervaren tegenstander profiteerde van de oppositie om het pionneneindspel te winnen.

Bord 2

Reimond speelde een heel soliede partij en kon zijn sterkere tegenstander zelf een kwaliteit ontfutselen. Reimond dacht echter dat dit niet voldoende zou zijn om veilig op winst te spelen en stelde zelf remise voor wat zijn tegenstander al te (graag) aanvaardde. Een mooie plus remise van Reimond.

Bord 3

Albert was nog in de wolken van het heerlijke maal dat wij in Waregem genuttigd hadden want hij offreerde zijn tegenstander de open lijnen en moest al vrij vlug een kwaliteit prijs te geven. Zijn tegenstander liet Albert geen enkel moment in de partij komen en maakte het genadeloos af.

Bord 4

Lange tijd dacht ik dat Eric remise kon houden. Hij speelde met een toren meer maar het overwicht in de cavalerie aan de overkant vormde daarentegen permanent gevaar op zijn koninsgvleugel. Daarbijk kwam nog dat de loper van Eric in feite gedwongen passief bleef zodat de druk op de stelling bleef aanzwellen. Het eindspel zag er dan ook zeer slecht uit en Eric moest uiteindelijk de strijd staken.

Al bij al een zwaar verlies.

Hopelijk volgende keer met ons topbord (Philip) zal het beter gaan.

Vincent

KGSRL 9			Izegem 2		1 - 3
Yves BAETEN	1715	-	Koen VERHAEGHE	1655	0.5 - 0.5
Werner CORNELIS	1375	-	Laurens PLETS	1368	0.5 - 0.5
Anton BURGDORFFER	1317	-	Artur LEWANDOWSKI	1090	0 - 1
Stefaan DE VISSER	1220	-	Carine DE WISPELAERE	1070	0 - 1
	1430			1296	

LSV-Chesspirant 5			**KGSRL 10**		1 - 3
Roger ZAMAN	1565	-	Igor VANDUYFHUYS	1587	0 - 1
Jo LAUREYS,	1406	-	Amir ZOUAGHI	1336	0 - 1
Rik BOUDRY	1290	-	Floris POULEYN	1106	1 - 0
Jo SONCK	1180	-	Enes TUERKSOY	1101	0 - 1
	1360			1283	

KGSRL 11			Geraardsbergen 3		2.5 - 1.5
Pieter DEVOLDER	1746		Roger VERBEQUE	1624	1 - 0
Koen DELOOF	1716		Willy LEFEBVRE	1443	0 - 1
Frederik VAN PARYS	1793		Philippe LEHAIRE	1045	1 - 0
Johan VAN DEN BROECK	1664		Nicolas MELIS	1020	0.5 - 0.5
	1725			1283	

KGSRL 12			Mercatel 3		3 - 1
Daan PHLIPS	1333		Diana MUSABAYEVA	1450	0.5 - 0.5
Maxim SLEYPEN	1331		Jorian BURSSENS	1351	1 - 0
Julian VICTOR	1103		Oscar VANDERMEULEN	1347	1 - 0
Seppe PYNKET	1074		Mateo PLOMP	1078	0.5 - 0.5
	1210			1307	

Drie Torens 1			**KGSRL 13**		4 - 0
Robin CLAEYS	1710	-	Emilien PETIT	1477	1 - 0
Amir JALALIJAM	1424	-	Leon LIPPENS	1197	1 - 0
Jeroen LANGIE	1395	-	Nico COPPENS	1152	1 - 0
Elisabeth CLAEYS	1357	-	Joost VAN DAMME	1150	1 - 0
	1472			1244	

Nico bracht ons veilig naar de Reysenbergstraat. We spelen in de turnzaal van de school. Nog goed dat noch Olaf noch Werner mee zijn want er staat een piano. Bij Emiel steekt 'De Draak' de draak met Emiel zijn 'DRAAK'!! en hij wordt vakkundig ge h-lijnd!! Ongeveer om 15 uur 20 krijgen we het aangekondigd bezoek van Gérard. Nico verliest een stuk in de opening maar heeft een vrijpion op cd derde rij. Op bord 2 en 4 kan het alle kanten uit. Als bij Nico de vrijpion valt volgt de opgave. Joost heeft de Damevleugel van zijn opponente vastgezet maar verliest een paar pionnetjes op de koningsvleugel en 3 - 0. Ook Leon kan het niet redden en zwaar verlies. Een troost onze klassementsplaats is geconsolideerd.
De volgende ronden achtereenvolgens tegen eerste, derde en tweede in de reeks: dat belooft weinig goeds. Blijft de laatste ronde tegen LSV-Chesspirant 7 als laatste hoop op ploegwinst en plaatsverbetering.

Emilien

LSV-Chesspirant 9			**KGSRL 14**		2 - 2
Tyani DE RYCKE	1560	-	Véronique INGHELBRECHT	1423	1 - 0
Glenn MALFLIET	1199	-	Veerle VAN DEN ABEELE	1293	0 - 1
Pierre-Stephane DECRUYENAERE	1198	-	Sofie ROELS	1210	0 - 1
Alexander MALFLIET	1186	-	Robert ROELS	1172	1 - 0
	1286			1275	

KGSRL 15			Dendermonde 2		3 - 1
Els BAEKELANDT	1658	-	Augustin DE VRIENDT	1518	1 - 0
Hannes DE FRÉ	1588	-	Yves BRYS	1293	1 - 0
Dago VAN PARYS	1109	-	Kristof BRYS	1260	0 - 1
Merlijn VAN VOLSEM	1071	-	Razvan BREZOI	1099	1 - 0
	1357			1293	

OOSTVLAAMSE INTERCLUBS 2017/18

RONDE 6 OP 09 FEBRUARI 2018

AFDELING 1

MERCATEL			**KGSRL 1**		08 - 07	06 - 14
Koen ACHTERGAELE	2099	-	Andreas WEIERMANN	2252	01 - 03	00 - 08
Elias VERHALLE	1934	-	Gunter DELEYN	2199	01 - 03	00 - 06
Bert TOLLENAERE	1800	-	Gertjan VERHAEREN	2134	03 - 01	04 - 00
Rudy COUPÉ	1696	-	Daniël VANHEIRZEELE	2143	03 - 00	02 - 00

STAND NA RONDE 6

		Bordpunten	Partijpunten	Weerstandpunten
1	Temse 1	59	17	88
2	KGSRL 1	59	14	90
3	Zottegem 1	48	11	63
4	Wetteren1	47	11	53
5	Wachtebeke 1	45	13	57
6	Mercatel	44	13	45
7	Dendermonde 1	39	09	39
8	Oudenaarde 1	39	08	45

Wachtebeke 2			**KGSRL 2**		04 - 12	00 - 20
Rune DE CLERCQ		-	Koen DELOOF		01 - 03	00 - 08
Boran KARLIOGLU		-	Gaëtan MEIGNEN		01 - 03	00 - 06
Wannes DE PRYCKER		-	Wouter NINCLAUS		01 - 03	00 - 04
Lowie GOOSSENS		-	Yves VAN DE KELDER		01 - 03	00 - 02

		Bordpunten	Partijpunten	Weerstandpunten
1	KGSRL 2	65	17	105
2	LSV-Chesspirant *	47	12	67
3	Wetteren 2 *	46	13	65
4	Sint-Niklaas 1 *	34	09	38
5	Temse 2 *	32	06	36
6	Dendermonde 2 *	32	06	23
7	Wachtebeke 2 *	31	09	26

Wetteren 3			**KGSRL 3**		09-07	14-06
Achiel D'GOOGHE		-	Marc CORNELIS		03-01	08-00
Lars SMET		-	Emilien PETIT		01-03	00-06
Joshua HULPIAU		-	Marc PANNECOUCKE		03-01	04-00
Mohamad JAFAR		-	Gérard de CALUWÉ		03-01	02-00

De aangekondigde winterprik was gelukkig niet zo erg als aangekondigd en Gérard loodste ons dan ook vlot en ruim op tijd naar de Warande in Wetteren.
Hoewel ik daar in mijn prille kinderjaren vlakbij woonde was ik daar in vijftig jaar niet meer geweest. Bij Emiel riep het dan weer herinneringen op aan een Belgisch zwemkampioenschap in het toen nog nagelnieuwe zwembad.
Luc Michiels (welbekend van de SEC) heette ons welkom.

Bij een goed resultaat konden we nog opschuiven in onze poule dus we startten vol goede hoop.
De tegenstander van Gérard was een snelschaker en speelde nog goed ook zodat Gérard al vroeg verslagen was.
Zelf ging ik ook al gauw in de fout tegen het Colle-systeem van mijn tegenstander. Die buitte zijn voordeel vakkundig uit en ik was verslagen. 2-0 voor Wetteren.
Maar Emiel zette weer zijn beste beentje voor en bestookte de Koningstelling van zijn tegenstander. Die verbruikte veel tijd om de dreigingen te pareren en ging uiteindelijk door de vlag (hij dacht nog tijd bij te krijgen, maar helaas).
2-1 en onze hoop was gevestigd op de tweede Marc in de ploeg. Die had weliswaar een stuk geblunderd in betere stelling maar weerde zich danig en had al weer 2 pionnen compensatie. Maar geleidelijk brokkelde de compensatie af en in een lang eindspel moest hij toch het onderspit delven.
Eindstand 3-1 voor Wetteren dus. Op naar de volgende ronde.

Marc Cornelis

		Bordpunten	Partijpunten	Weerstandpunten
1	Oudenaarde 2	60	16	81
2	Wetteren 3 *	44	13	57
3	Deinze *	41	11	59
4	Zottegem 2 *	36	08	43
5	Geraardsbergen *	36	08	37
6	KGSRL 3 *	35	09	38
7	Sint-Niklaas 2 *	35	07	45

* = 1 match minder

Opmerking : de vermelde elo's bij de spelers zijn de elo's van januari 2018. De spelerslijsten werden opgesteld met de elo's van juli 2017.

ZATERDAG 03 MAART

CLUBKAMPIOENSCHAP RONDE 8

A-REEKS			
Rudy VAN DE WYNKELE	-	Frederik ROELS	uitgesteld
Gertjan VERHAEREN	-	Koen VAN DE VELDE	uitgesteld
Valère DE BUCK	-	Peter ADRIAENS	0.5 - 0.5

B-REEKS			
Gwijde VINCENT	-	Eric SPEYBROECK	uitgesteld
Steven LUDERER	-	Elias DE REESE	uitgesteld
Koen DELOOF	-	Steven BAUWENS	1 - 0
Enrico FOLLESA	-	Gaëtan MEIGNEN	0.5 - 0.5
Harry CATTOIR	-	Frederik VAN PARYS	0 - 1
Hannes DE FRÉ	-	Luk LAMBRECHTS	uitgesteld

C-REEKS			
Wouter NINCLAUS	-	Jonathan CREMERS	1 - 0
Patrick LABROSSE	-	Yves VAN DE KELDER	0.5 - 0.5
René DE BRUYCKER	-	Hannes DE GEEST	0 - 1
Emilien PETIT	-	Lee LAUWEREYS	uitgesteld
Alfred BLECK	-	Philip TRAEST	0.5 - 0.5
Luc DE BIE	-	Willem ERAUW	1 - 0

D-REEKS			
Jonas RAWOENS	-	Werner CORNELIS	uitgesteld
Leon LIPPENS	-	Maxim SLEYPEN	uitgesteld
Marc PANNECOUCKE	-	Amir ZOUAGHI	uitgesteld
Tom KNOCKAERT	-	Anton BURGDORFFER	1 - 0
Robert ROELS	-	Ivan OLLEVIER	0 - 1
Albert VINCENT	-	Yvonne KLIJSEN	1 - 0

E REEKS			
Seppe PYNKET	-	Gérard DE CALUWÉ	uitgesteld
Merlijn VAN VOLSEM	-	Jolien VANSON	1 - 0
Floris POULEYN	-	Sabine SYPRÉ	1 - 0
Lotte VANSON	-	Nico COPPENS	0 - 1
Talin LOOTENS	-	Ilja VANDUYFHUYS	uitgesteld
Jos PYNKET	-	Enes TURKSOY	uitgesteld
Talha KARAÇA	-	Dago VAN PARYS	uitgesteld

VARIA

Iets wat velen ontgaat of in het geheel niet weten we steunen op een ludieke manier onze jeugdwerking voor het luttele bedrag van anderhalve Euro per week. Indien men geluk heeft kan men daar na een paar weken de helft van het totaal bestede bedrag winnen (dat is een niet onaardig bedrag!!)

Info bij Emilien Petit alsook bij de andere bestuursleden

HET HOEKJE VAN DE ARBITER

Als men zoals in de Nationale Interclub, Ligakampioenschap, Clubkampioenschap en andere waar men per zet 30 seconden bijkrijgt vanaf de eerste zet is noteren verplicht vanaf zet 1.

Op het notatieformulier mogen enkel de zetten en het verplicht genoteerd remise aanbod opgeschreven worden.

Leen eens een boek uit onze [bibliotheek](), er zijn bijna 2000 schaakboeken beschikbaar ingedeeld volgens alle facetten van het schaakspel: openingstheorie, middenspel, eindspel, partijverzamelingen, toernooiboeken, biografieën en andere, zoals curiosa, verhalen met een onderwerp verbonden aan het schaakspel. Sinds kort zijn ook bijna alle recente boeken aanwezig van de uitgeverij Thinkers Publishing (Daniël Vanheirzeele).
Alle geïnteresseerden kunnen terecht bij onze bibliothecaris Wim Versporten (0472/677988) die jullie met plezier verder zal helpen.

Caïssa 2018/08/23

Gunter's Hoekje

Gunter Deleyn

Als je het mij vraagt is het beste schaakboek ooit

Paul Keres

'Ausgewählte Partien 1931-1958' van Paul Keres. Het is het enige schaakboek dat ik drie maal volledig heb uitgelezen. Geef toe, een schaakboek lees je niet zo maar op een dagje. En ik heb me geen seconde verveeld. Waarom ik het zo goed vind? Pavel Petrovich Keres, met zijn volledige naam, slaagt erin met zijn boek een perfecte mix te presenteren van commentaar en analyses. Er zijn heel veel goede schakers die hun partijen becommentariëren met bladzijden lange uitstekende analyses waarvan je een indigestie krijgt door de spaghetti aan varianten. Eerlijk gezegd, Jan Timman die binnenkort in onze club een lezing zal geven is in datzelfde bedje ziek. Geweldig, maar wie leest dat? Ik herinner mee een partij van Dr. Robert Hübner die hijzelf commentarieerde in de schaak-informator van ik weet niet meer welk jaar. Die man gaf niet minder dan vier bladzijden analyse over een toreneindspel. Nu moet je twee dingen weten, ten eerste ik ben dol op toreneindspelen, ten tweede de informator is een uiterst sober boek. Er staat letterlijk geen woord in behalve partijzetten en varianten. Geen woord. Maar ik geloof niet dat er twee mensen zijn die die analyse van Hübner in die informator volledig gelezen hebben. Ik in ieder geval niet.

Gewoon 'inbuvable' zoals de Fransen zeggen. Maar dat is niet zo het geval met Paul Keres. Speel een partij na uit dit boek en U hebt zin in meer. U verveelt zich geen moment. Meervoudige complimenten ten opzichte van Keres kan je lezen in de autobiografie van Michael Botwinnik. Mischa is iemand die weinig complimenten uitdeelt, in tegendeel, hij is zeer kritisch over zijn collega's. Pavel Petrovich daarentegen beschrijft hij in de meest lovende termen en dat wil wat zeggen.

In de volgende partij krijgt U de commentaar van Keres met wat vragen die U kan beantwoorden of U de onderliggende Ideeën begrepen heeft. De antwoorden komen achteraan.

Hij werd zelfs vereerd met een postzegel

Benevens verschillende standbeelden.

♙ Keres, Paul
♟ Levenfish, Grigory
Moscow 1948

---

1. e4 e6 2. d4 d5 3. ♘c3 ♗b4 4. ♗d2 dxe4 5. ♕g4 ♕xd4

5... ♘f6 6. ♕xg7 ♖g8 7. ♕h6 ♘c6 8. 0-0-0 ♖g6 9. ♕h4 ♖g4 10. ♕h3 ♗xc3 11. ♗xc3 ♕d5∞

6. 0-0-0

6. ♘f3 ♘h6 7. ♕xe6+ ♗xe6 8. ♘xd4

6... f5 7. ♕g3 ♗d6 8. ♗f4 ♗xf4+ 9. ♕xf4 ♕c5 10. f3!?

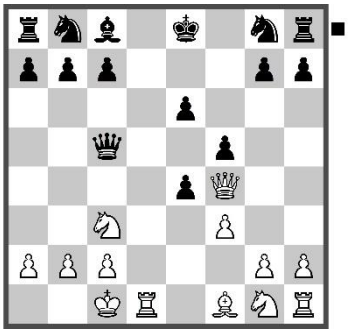

Waarom deze zet?[1]

10... ♘e7

10... exf3 11. ♘xf3 -- 12. ♗c4 -- 13. ♖he1 met drukstelling

11. fxe4 0-0 12. ♘f3 ♘d7 13. ♗d3

Keres beweert 13. exf5 ♘xf5 14. ♕c4 *(zie analysediagram)*

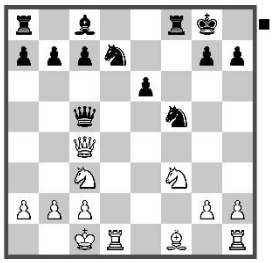

(!) met positionele drukstelling (volgens Paul Keres). Maar na 14... ♕xc4 15. ♗xc4 ♘b6 met het idee ♘e3 staat zwart eerder iets beter.

13... e5 14. ♕d2 ♘b6!

14... f4 15. ♘a4 ♕c6 16. ♕b4 en zwart is in de problemen.

15. ♖he1 ♘c6

15... f4 16. ♘d5 ♗g4 17. h3 ♗h5 18. ♔b1 ♘exd5 19. exd5 ♖ae8 *(zie analysediagram)*

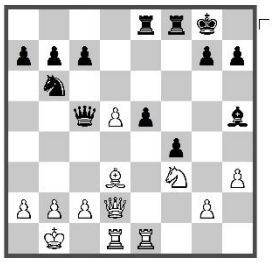

en zwart kan wat proberen op de damevleugel.

16. ♘d5 fxe4

16... ♘xd5 17. exd5 ♕xd5 (Keres geeft ook nog 17... e4 18. dxc6 exf3 19. gxf3 ♕xc6 20. ♕b4 met duidelijk voordeel.) 18. ♕c3! *(zie analysediagram)*

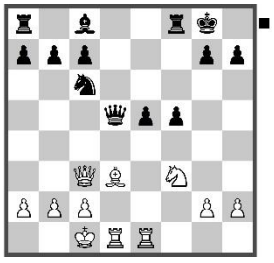

17. ♗xe4 ♗f5

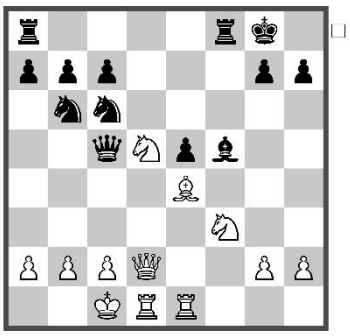

Deze loperzet is zeer belangrijk. Waarom? [2]

18. ♘xb6

18. ♗xf5 ♖xf5 19. ♘xc7 ♖c8! geeft uitstekend spel.

18... axb6 19. ♕d5+ ♕xd5 20. ♗xd5+ ♔h8 21. ♘xe5 ♘xe5 22. ♖xe5 c6

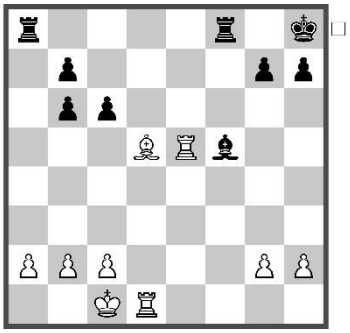

Wit staat duidelijk beter. Waarom? [3]

23. ♗b3 ♗g4

Principieel lijkt 23... ♖ae8 om een koppel torens af te ruilen. Zie antwoord op vraagje [3].

24. ♖de1 ♖ad8 25. ♖e7 ♗c8 26. ♗f7! g5?!

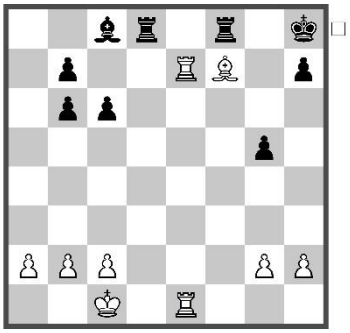

Maakt van de pion op g5 feitelijk een doelwit. Passief verdedigen was beter.

Bijvoorbeeld 26... b5 om witte expansie met a4 en c4 te anticiperen. 27. c3 g6 28. h3 ♖d7
27. b3 b5 28. ♖1e5 ♖d7 29. ♖xd7

29... ♗xd7

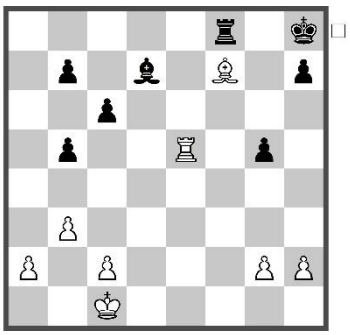

Welke is nu de logische voortzetting? [4]
30. ♖e7 ♖d8

30... ♗c8 31. ♖c7 en zwart staat zeer passief. Alhoewel opletten van 31... b6 32. ♖xc6 ♗d7

31. h3 b4 32. ♗c4!

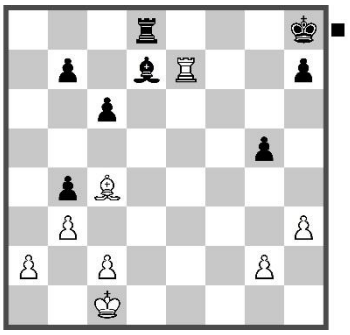

Welke dreiging? [5]

32... ♗f5

Beter was 32... h6 Bijvoorbeeld 33. ♗d3 (33. ♖f7+–) 33... ♔g8 34. ♖h7 ♗xh3 35. gxh3 ♖xd3 36. ♖xh6 ♖g3

33. g4?

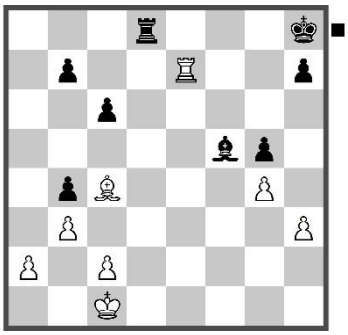

33. ♖xb7 was een gezonde pluspion.

33... b5!

Zwart schept problemen in tijdnood.

34. ♗f7

34. ♗xb5 ♗xc2 35. ♔xc2 cxb5 36. ♖e4

34... ♖d7 35. ♖e8+

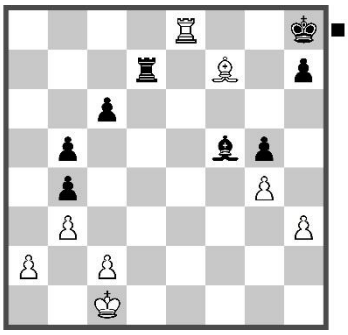

Waarom niet 35. ♖xd7 ? [6]

35... ♔g7 36. ♗h5 ♗g6 37. ♗xg6 hxg6

Waarom niet 37... ♔xg6? [7] *(zie analysediagram)*

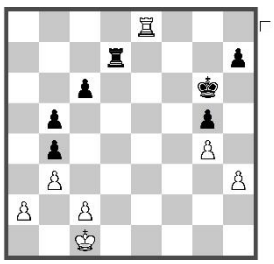

38. ♖e6

Beter was 38. ♖e4 ♔f6 39. ♖xb4 ♖h7 40. c4 met een vrijpion.

38... ♖c7 39. ♔d2 ♔f7 40. ♖d6

40. ♖e5 ♔f6 (40... ♖d7+ 41. ♔e3 ♖e7 42. ♔e4 ♖xe5+ 43. ♔xe5 ♔e7 *(zie analysediagram)*

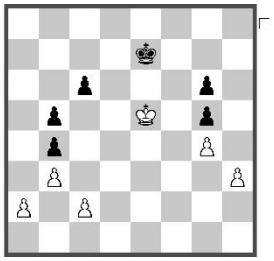

met oppositie. Zie mijn eerste 'hoekje'.) 41. ♖c5

40... ♖c8

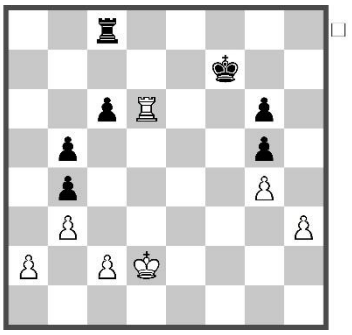

Evaluatie? [8]

41. ♖d4 ♖a8 42. ♖d6 ♖c8

Waarom wacht zwart met 42... ♖h8? [9]

43. ♔e3 ♖h8 44. ♖xc6 ♖xh3+ 45. ♔f2

Met de bedoeling te verhinderen dat zwart een vrije g-pion maakt.

45... ♖h2+ 46. ♔f3 ♖d2 47. ♖c5 ♔f6 48. ♖xb5 ♖xc2 49. ♖xb4 ♖xa2

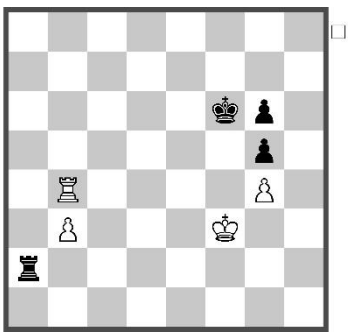

Welke is nu de meest principiële zet? [10]

50. ♖e4 ♖a8

50... ♖b2 51. b4 ♖d2 52. ♔e3 ♖d1 53. ♔e2 ♖d6 54. b5 ♖b6 55. ♖b4 ♔e5 56. ♔d3 ♔d5 57. ♖b1 ♔c5 en zwart kan de pion niet slaan omdat wit de zwarte pionnen neemt op g6 en g5 en het pionnen eindspel wint. Zie antwoord [11]

51. b4 ♖b8 52. ♔e3 ♖d8 53. b5 ♖b8 54. ♖b4 ♔e5

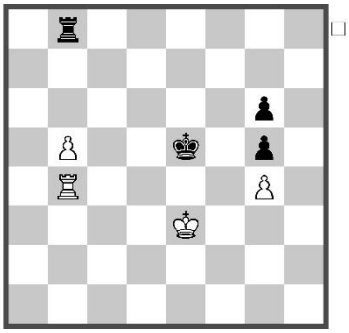

Wat is het winstidee voor wit? [11]

55. b6 ♔d5 56. b7 ♔c5 57. ♖b1 ♖e8+ 58. ♔d3 ♖d8+ 59. ♔c3 ♖b8

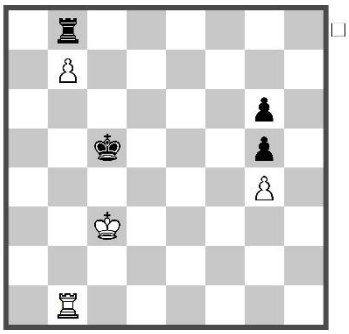

Hoe gaat het nu verder en waarom? [12]

60. ♖b2 ♔d5 61. ♖b4 ♔c5 62. ♔b3 ♔d5 63. ♖b5+ ♔e4 64. ♔a4 ♔f3 65. ♖b4 ♖xb7 66. ♖xb7 ♔xg4 67. ♔b3 ♔f3 68. ♔c3 g4 69. ♔d2 g3 70. ♔e1 ♔g2 71. ♖g7
1-0

1. Wit maalt niet om een pion als hij maar stukken kan ontwikkelen en tegelijk diagonalen en lijnen kan openen.
2. ♗e4 staat centraal heel dominant en ruil je beter af. De witte loper kijkt bijvoorbeeld naar h7. Dus dat beest kan je beter afruilen voor het schade berokkent.
3. De witte stukken staan allemaal beter. De loper staat centraal en de twee torens staan op de centrale lijnen. Wit staat maximaal actief met zijn stukken.
4. Uiteraard 30. ♖e7 Als je de kans ziet een toren op de zevende rij te zetten mag je dat niet laten. Praktisch gezien wordt de zwarte koning tot de achtste rij veroordeeld en wordt b7 onder vuur genomen. Dit dwingt zwart tot passiviteit.
5. ♗d3 en met de dreiging ♖xh7
6. Als je toren actiever staat dan zijn antagonist dan moet je die niet afruilen. Houd die actief!
7. Simpelweg wegens ♖e6+ met pionwinst.
8. Zwart heeft een slechte pîonnenstructuur die hij constant moet verdedigen en wit heeft een actieve toren. De zwarte koning staat gebonden aan de verdediging van de pionnen g6-g5 terwijl de witte koning wel zijn positie kan verbeteren.
9. Zwart wacht tot de witte koning op de derde rij komt om met schaak te kunnen nemen.
10. ♖e4 omdat de zwarte koning wordt ingeboxt op de f-lijn. Typisch manoeuvre in toreneindspelen.
11. Met de b-pion vooruit en die opofferen om met de koning de zwarte pionnen op de konings-vleugel op te eten en het pionneneindspel te winnen.
12. Met ♖b2 of ♖b3 komt er zetdwang en de zwarte koning moet ruimte prijs geven.

U kan mij bijna steeds op woensdagnamiddag in de club ontmoeten om dit of andere thema's verder uit te werken. Best op voorhand via mijn mail verwittigen als U in iets specifieks geïnteresseerd mocht zijn.
gunter.deleyn@telenet.be
Emiel houdt de club dan open en op die manier krijgt die arme ziel wat bezoek voor zijn moeite.

INHOUDSOPGAVE

Bladzijde 3 - 4 Uitgestelde partijen
Bladzijde 5 - 9 Komende activiteiten
Bladzijde 10 - 31 Afgelopen activiteiten
Bladzijde 32 - 38 Kalender, geboortedata, Gunter's hoekje, KROKUS, varia
Bladzijde 39 - 45 Schaak in de rest van de wereld
Bladzijde 48 Publiciteit Stadscafé

Schaakkalender Maart 2018				
Vr	09		Liga Ronde 6	Schaakhuis Caïssa
			Schaakinitiatie voor volwassenen 1	Schaakhuis Caïssa
Za	10	14u15	De Zaterdagen van de KGSRL	Schaakhuis Caïssa
		14u15	Inhaalronde Clubkampioenschap	Schaakhuis Caïssa
			KNSB speeldag 7	
Zo	11		Interclub Ronde 8	
Di	13	20u00	Jean Jaurès	Schaakhuis Caïssa
Wo	14	14u00	Gunter geeft les	Schaakhuis Caïssa
Vr	16	20u15	Oost-Vlaame Interclub Ronde 7 KGSRL 1 - Zottegem 1 Temse 1 - Wachtebeke 1 Dendermonde 1 - Wetteren 1 Oudenaarde 1 - Mercatel	Schaakhuis Caïssa
		20u15	KGSRL 2 BYE KGSRL3 - Sint-Niklaas 2	Schaakhuis Caïssa
		20u00	Les Johan Goormachtigh 2	Schaakhuis Caïssa
			Schaakinitiatie voor volwassenen 2	Schaakhuis Caïssa
Vr 16 - Do 29			Europees Individueel Kampioenschap Batumi	Georgië
Zao	17	14u15	Clubkampioenschap Ronde 9	Schaakhuis Caïssa
		14u15	De Zaterdagen van de KGSRL	Schaakhuis Caïssa
			Pasta-avond	Schaakhuis Caïssa
Zo	18		SEC Stappen 1 tot 6	Schaakhuis Caïssa
Ma	19		Vaderdag	
Di	20	20u00	Jean Jaurès	Schaakhuis Caïssa
Wo	21	14u00	Gunter geeft les	Schaakhuis Caïssa
Vr	23	20u15	FINALE RONDE Alle ploegen 2A en 2B	Schaakhuis Caïssa
Za	24		Lezing TIMMAN	Schaakhuis Caïssa
			½ finale BEKER VSF KGSRL-Het Wit Paard 260	Schaakhuis Caïssa
		14u15	De Zaterdagen van de KGSRL	Schaakhuis Caïssa
		14u15	Inhaalronde Clubkampioenschap	Schaakhuis Caïssa
Zo	25		Interclub Ronde 9	Zomeruur
Di	27	20u00	Jean Jaurès	Schaakhuis Caïssa
Wo	28	14u00	Gunter geeft les	Schaakhuis Caïssa
Vr	30		Schaakinitiatie voor volwassenen 3	Schaakhuis Caïssa
Za	31	14u15	De Zaterdagen van de KGSRL	Schaakhuis Caïssa
			C&D	Schaakhuis Caïssa
		14u15	Inhaalronde Clubkampioenschap	Schaakhuis Caïssa

GEBOORTEDATA

Quinten DUCARMON 8 maart, Igor VANDUYFHUYS 10 maart, Nico COPPENS 14 maart, Gwijde VINCENT 15 maart, Emmanuel DELEU 17 maart, Thibault WILMSEN 21 maart, Casper SCHOPPEN 21 MAART, Eric PICQUEUR 22 maart, Lotte VANSON 23 maart, Hilde BERTENS 23 maart, Marc PANNECOUCKE 24 maart, Alexander TRAEST 26 maart, Wim VERSPORTEN 27 maart, Vincent VERCRUYSSE 30 maat, Alfred BLECK 30 maart, Gert DEVREESE 2 april, Christophe GREGOIR 10 april, Ayla VINCENT 12 april, Adrien DEMUTH 14 april, Maxim SLEYPEN 18 april, Ali BITALZADEH 19 april, Sabine SYPRE 28 april, Jean-Noël RIFF 29 april en tenslotte Koen DELOOF 30 april.

Allen een gelukkige verjaardag toegewenst.

SCHAAK IN DE REST VAN DE WERELD

(Top)Schakers stellen al eens eisen, en dat niet alleen financiële. Ze willen bijvoorbeeld maar spelen als er een andere speler ook uitgenodigd wordt. Maar soms eisen ze dat iemand niet opgesteld wordt. Bekend is de boycot van Kortchnoi nadat die gaan lopen was uit Rusland. Het ruikt dan een beetje naar maffia praktijken. Er zijn nog voorbeelden van, zelfs op lager niveau, kunnen we getuigen.

Gelukkig is dit niet het geval met het kandidaten toernooi. Daar werd een strikte procedure voor opgesteld en gevolgd. Het grote FIDE Candidates Tournament speelt in Berlin 10 tot 28 maart 2018. Deelnemers: Vladimir Kramnik, Sergey Karjakin, Levon Aronian, Fabiano Caruana, Alexander Grischuk, Shakhriyar Mamedyarov, Liren Ding and Wesley So. Persoonlijk vind ik het spijtig dat Anand er niet bij zit maar er zijn maar acht plaatsen eerlijk toegekend, en men kan nog een reeks namen noemen. Tussen haakjes merk ik op dat Topalov de laatste tijd weinig te zien is.

En Magnus Carlsen zal zeker met de glimlach maar zeer aandachtig volgen.

Eerste ronde 10.03.2018 om 15.00. Goed nieuws. De partijen mogen doorgestuurd worden mits een tijdverschil van 5 minuten.

Naam	Elo	Naam	Elo
Kramnik Vladimir	2800	Grischuk Alexander	2767
Karjakin Sergey	2763	Mamedyarov Shakhriyar	2814
Aronian Levon	2797	Ding Liren	2769
Caruana Fabiano	2784	So Wesley	2799

De volledige paringen zijn al te vinden op: http://fide.com/component/content/article/1-fide-news/10677-2018-fide-candidates-tournament-pairings.html

In afwachting het laatste van:

Tata Steel toernooi:

Tegen een zeer zwak spelende Caruana miste Hou de kans om een eerste vol punt te scoren.

Hou,Yifan(2680)−Caruana,Fabiano(2811)[C96]
1.e4 e5 2.♘f3 ♘c6 3.♗b5 a6 4.♗a4 ♘f6 5.0-0 ♗e7 6.♖e1 b5 7.♗b3 d6 8.c3 0-0 9.h3 ♘a5 10.♗c2 c5 11.d4 ♘d7 [11...♕c7 12.♘bd2 cd4 13.cd4 ♘c6 14.♘b3 a5 15.♗e3 a4 16.♘bd2 ♗d7] **12.d5 ♘b6 13.♘bd2 ♗d7** [13...f5 14.ef5 ♗f5 15.♗f5 ♖f5 16.♘e4 ♕d7 17.b3 ♖af8 18.♘fg5] **14.♘f1 ♘b7 15.b3** [15.♘g3 g6 16.♗h6 ♖e8 17.b3 c4 18.b4] **15...a5 16.♖b1 c4 17.bc4 ♘c4 18.a4 ♕c7 19.ab5 ♘b6 20.♗e3** [20.♗d2 a4 21.♖b4 a3 22.♕e2 a2 23.♖a1 en wit blijft iets beter.] **20...♖fc8 21.♗d3 ♘c5 22.♖e2** [22.♕c2 ♘d3 23.♕d3 ♕c4 24.♕c2 ♖ab8 25.♖ec1 is gelijk.] **22...a4** [22...♘ba4 23.♖c1 ♘d3 24.♕d3 ♕c4 25.♕c4 ♖c4 26.♖ec2 f5] **23.♖a2 ♗d8 24.♗c2 ♘c4 25.♘3d2** [25.♗c1 ♕a5] **25...♘e3 26.♘e3 ♖cb8 27.c4 ♕c8** [27...♖a5 28.♖a3 wit beter.] **28.♖a3?** [(Zie diagram)

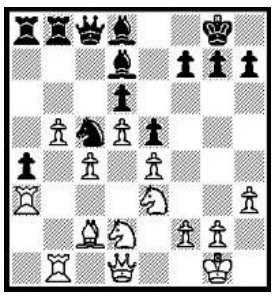

Na 28.♖a3?

(Te voorzichtig en kans gemist!)]
[28.♗a4 ♖b7 *(28...♗b6 29.♖ba1; 28...♘a4 29.♖a4 ♖a4 30.♕a4)* 29.♖aa1 *(29.♖ba1)* 29...♖ba7 30.♗c2 Wit is hier duidelijk beter.]
28...♗a5 29.♘df1 ♗b6 30.♘g3 ♕d8 31.♘ef5 [31.♕f3 ♖c8 en wit blijft beter.]
31...g6 32.♘h6 ♔g7 33.♕d2 [33.♖f3! ♕h4 *(33...♔h6 34.♖f7 ♕e8 35.♕c1 g5 36.♖f6 ♔g7 37.♕g5 ♔h8 38.♕h6* en klein voordeel wit.*)* 34.♖f7 ♔h8 ook beter voor wit. *(34...♔h6? 35.♕d2 g5 36.♖d7* en wit wint. *36...♘d7 37.♘f5)*]
33...♕h4! 34.♘g4 ♗g4 35.hg4 ♕g4 36.♔f1 [36.♕e2 ♕h4 *(36...♕f4 37.♘f1)* 37.♘f1 en gelijke stand.]
36...♕h4! 37.♔e2 [37.♖ba1]
37...h5 38.♔f1 [38.♖h1?? ♕g4 39.♔f1 ♘b3 40.♕d1 ♕f4 en wit verliest!]
38...♖h8 [38...♘d7!]
39.♖ba1 ♕f6 40.♖f3 ♕e7 41.♘e2 [41.♔g1]
41...♘b3! 42.♗b3 ab3 43.♖a6 ♖a6 44.ba6 ♖a8 45.♖b3 ♖a6 46.g3 h4! 47.gh4? [47.♔g2 was beter.]
47...♕h4 48.♘g3 ♗f2! 49.♕f2 ♕h3 50.♔e2 ♖a2 51.♔e1 ♖f2 52.♘f5 [giftig maar onvoldoende!]
52...♕f5! 53.ef5 ♖f5 [en de overmaat aan pionnen is onstuitbaar.]
54.♖b6 ♖f4 55.♖c6 g5 56.♔e2 ♖d4 [56...g4 57.♖d6 g3 58.♖b6 g2 59.♖b1 ♖c4 60.♔f3 ♖d4 61.♔g2 ♖d5]
57.♔f3 f6 58.♖d6 ♖c4 0-1

Giri al vroeg op plus tegen leider Mamedyarov.
Giri,Anish(2752)−Mamedyarov,Sh(2804)[A35]
1.c4 c5 2.♘f3 ♘c6 3.♘c3 g6 4.e3 ♘f6 5.d4 cd4 6.ed4 d5 7.cd5 ♘d5 8.♕b3 e6 [8...♘c3 9.♗c4 ♘d5 10.♗d5 e6 11.♗c6 bc6 12.0-0 ♕d5 13.♕c3 ♗g7 14.♗f4 0-0]
9.♗b5 ♗g7 10.0-0 0-0 11.♗c6 bc6 12.♖e1 [12.♘a4 ♗a6 13.♖e1 ♘b6 14.♘c5 ♗c4 15.♕c3 ♗d5 16.♘e5 ♕h4 17.b3]
12...♕d6 13.♘e4 ♕b4 14.♕c2 a5 15.a3 ♕b6 16.♘c5 ♖e8 17.♘e5 f6 18.♘c4 ♕c7 19.♗d2 e5 20.de5 fe5 21.♕a4 ♘b6 22.♘b6 ♕b6 23.♕c4 ♔h8 24.♗c3 ♗f5 25.g4!(Zie diagram)

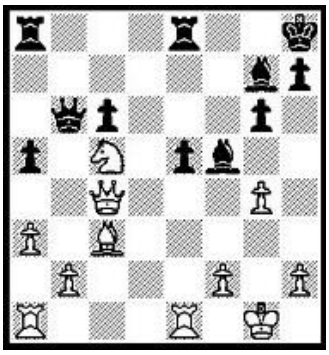
Na 25.g4!

(Het loperpaar is niet altijd wat men denkt! Wit is hier beter.)
25...♗c8 26.♖e4 ♕b5 [26...♕d8 27.♖ae1 ♕d5 28.♖d4! ♕c4 29.♖c4 ♔g8 30.h3 h5 31.♖e3 hg4 32.hg4 en wit blijft plus.]
27.♖ae1 ♕c4 [27...♖a7 28.♕b5 cb5 wit beter.]
28.♖c4 ♖b8 29.h3 h5 30.gh5 gh5 31.♖h4 ♔h7 [31...♔g8 32.♖h5 ♖b5 *(32...♖e7 33.f4 ♖b5)* 33.♘e4 ♖e6 34.♖g5 ♔f8 *(34...♔f7)* 35.f4 ♗h6 36.♖f5 ♔e7 en wit blijft duidelijk beter.]
32.♘e4! 1-0

Er moet niet alleen gecontroleerd worden op gsm en dergelijke, maar ook op konijnenpoten in de zakken! Carlsen op winst ondanks een zware blunder!
Carlsen,Mag(2834)−Jones,Gawain(2640)[B76]
1.e4 c5 2.♘f3 d6 3.d4 cd4 4.♘d4 ♘f6 5.♘c3 g6 6.♗e3 ♗g7 7.f3 ♘c6 [7...0-0 8.♕d2]
8.♕d2 0-0 9.0-0-0 [9.♗c4 ♗d7 10.0-0-0]
9...d5 10.♕e1 [10.ed5 ♘d5 11.♘c6 bc6 12.♗d4 e5 13.♗c5 ♗e6! 14.♘e4 *(14.♗f8 ♕f8 15.♘d5 cd5 16.♕a5 ♖b8* is gelijk ondanks de kwal.*)* 14...♖e8]
10...e5 11.♘c6 bc6 12.ed5 ♘d5 [12...cd5 13.♗g5]
13.♗c4 ♗e6 14.♔b1 [14.h4! h5]
14...♖e8 15.♘e4 f5 16.♘g5 ♗c8 17.g4?? (zie diagram)

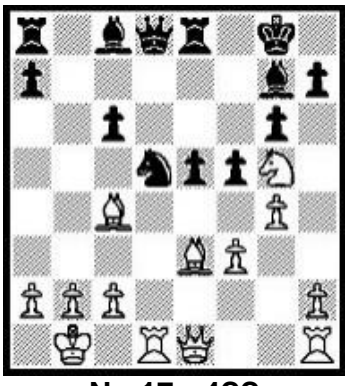
Na 17.g4??

(Elk toernooi mijn blundertje houdt de spanning hoog!)
[17.h4 houdt het proper.]
17...f4! 18.h4 fe3 19.♕e3 h6! 20.♕c5 ♗b7 [20...hg5? 21.♕c6 ♗e6 22.♗d5 ♗d5 23.♖d5 ♕b6 24.♕c4! *(24.♕b6 ab6 25.hg5)* 24...♕e6 en zwart overwicht.]
21.♘e4 ♖e6 22.h5 ♕b6 [22...g5 23.♗b3 ♗f8 24.♕f2 ♕b6 zwart veel beter.; 22...♗f8 23.♕f2 g5 zwart naar winst.]
23.g5! [(Dit lijkt blufschaak....)]
23...hg5 [23...♗f8 24.♕g1 ♕g1 25.♖dg1 ♔h8 *(25...♗c8 26.gh6 ♗h6 27.hg6 ♗g7)* 26.gh6 g5 27.♘g5 ♖e7 zwart blijft beter, maar wit kan nog vechten.]
24.♕a3! ♖b8 [24...♗f8 25.♕d3 gh5 26.♖h5 en het zwarte voordeel is fel geslonken.]
25.b3 ♕d8 [25...gh5 26.♖h5 g4 27.fg4 ♖be8 zwart iets beter.]
26.♕a7 gh5? [26...♖e7 27.♖dg1 ♖a8 28.♕f2 ♗a6 ongeveer gelijk.]
27.♖h5 ♖g6 28.♖g5! ♖g5 29.♘g5 ♕c8? 30.♖g1 ♖a8 31.♕b6 ♖a6 32.♕c5 ♕d7? [32...♕f8 33.♘e6 ♕c5 34.♖g7 *(34.♘c5 ♖a7 35.♘b7 ♖b7* gelijk*)* 34...♔h8 35.♘c5 ♔g7 36.♗a6 ♗a6 37.♘a6 wit wint.]
33.♘e4 ♔h8 34.♕f2 ♕e7 35.♗a6 ♗a6 36.♕h2 [36.a4]
36...♔g8 37.♕h6 ♕a7? [37...♔f8 38.♕c6 ♗b7 39.♕g6 ♘e3]
38.♕e6 ♔f8 39.♖g5 ♘e3 40.♕d6 ♔f7 41.♘c5 ♗c8 42.♖g7! 1-0
En zo kreeg men 3 leiders met 5.5/8

Een enige winst in ronde negen en Giri ontsnapt uit het leidersgroepje:
Matlakov,Maim (2718) − Giri,Anish (2752) [A07]
1.♘f3 d5 [Meest gespeeld: 1...♘f6 2.c4 g6 3.♘c3 ♗g7 4.e4 d6 5.d4 0-0 6.♗e2 e5 7.0-0]
2.g3 ♗g4 [2...♘f6 3.♗g2 c6 4.0-0 ♗g4 5.d3 ♘bd7 6.♘bd2 e5 7.e4 de4 8.de4 ♗c5 9.h3 ♗h5 10.♕e1 0-0]
3.♗g2 c6 4.0-0 ♘d7 5.h3 [5.d3]
5...♗h5 6.d4 e6 7.c4 ♗e7 [7...♘gf6 8.cd5 ed5 9.♕b3 ♕b6 10.♕e3 ♗e7 11.♘h4 ♗g6 12.♘c3 ♔f8 13.♘g6 hg6 14.♕d3 ♖e8 15.h4 ♗d6 16.♖e1 ♖h5 17.♗g5 ♘h7 18.♗d2 ♘hf6 19.♗f3 ♖h8 20.♖ab1 ♔g8 21.b4 ♕c7 22.♔g2 ♘b6 23.b5 ♘c4 24.♗g5 ♘h7 25.♗c1 ♘f6 26.e4 de4 27.♘e4 ♘e4 28.♖e4 ♖e4 29.♕e4 c5 30.dc5 ♗c5 31.♗g5 ♘d6 32.♕d5 ♔h7 33.h5 gh5 34.♖h1 g6 35.♗f6 ♘f5 36.♖h5 gh5 37.♕f5 1-0 (37) Vachier Lagrave,M (2796)−Ducarmon,Q (2468) chess.com INT 2017]
8.♘c3 dc4 9.b3! cb3 10.♕b3 ♕b6! 11.♕a4 ♘gf6 12.♖b1 ♕c7 13.♗f4 ♕c8 14.♖fc1 0-0 15.♕b3 ♗g6 16.♖b2 ♖d8 17.a4 [17.♕b7?? ♗a3]
17...a5 18.♘d2 ♘h5 [18...♘f8 19.♗e5 *(19.♗e3)* 19...♘6d7 20.♗f4]
19.♗e3 ♘hf6 20.♘c4 ♘d5 21.♕b7 ♗b4 22.♕c8 ♖ac8 [22...♖dc8 23.♘a2 c5 en niet veel verschil.]
23.♘a2! ♘e3 24.fe3! c5 25.♘d6 [Beter is 25.♖d1 cd4 26.♘b4 ♖c4 27.♘c6 ♖f8 28.♖d4 ♖c1 29.♔h2 ♘c5 30.♘a5 ♖a1 31.♗c6 en voordeel wit.]
25...♗a3 26.♘c8 ♗b2 27.♘e7 ♔f8 28.♘g6 hg6 29.♖c2 [29.♖b1 ♖b8 30.♗c6 ♔e7 *(30...♗d4 31.♖b8 ♘b8 32.ed4 ♘c6 33.dc5 ♔e7)* 31.♗b5 ♗a3 gelijk.]
29...♗a3! 30.♗c6 [30.♖c3 ♗b4 31.♖c2 e5]
30...cd4 31.ed4 ♖c8 32.e3 ♔e7 33.♔f1 ♗d6 34.g4 ♘b6 35.♖c1? (Zie diagram)

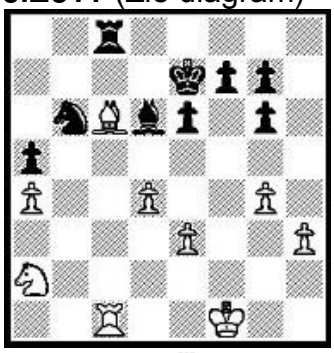

Na 35.♖c1?

[35.♔f2 f5 36.e4 ♗a3 37.♔e2 zwart is iets beter.; 35.♔e1 ♖h8 36.♖b2 ♗c7 37.♗g2 en wit kan vechten.; 35.♗e4 ♖h8 36.♖c6 ♘a4 37.♖a6 ♖h3 38.♗c6 ♘b2 39.♖a7 ♔f6 40.♖a5 ♗c7 41.g5 ♔e7 42.♖a7 ♔d6 43.♗e8 en zwart iets beter.]
35...♗a3 36.♖c3 ♗b4 37.♘b4? [37.♖c2 ♘d5 38.♔e2 ♔d6 39.e4 zwart veel beter!]
37...ab4 38.♖c5 b3 39.a5 ♘d7 0-1

Maak geen slapende ... ... paarden wakker!
Svidler,P(2768)−Mamedyarov,S(2804)[D38]
1.c4 ♘f6 2.♘f3 e6 3.♘c3 d5 4.d4 ♗b4 5.cd5 [5.♗g5 h6 6.♗f6 ♕f6 7.e3 0-0 8.♖c1 dc4 9.♗c4 c5 10.0-0]
5...ed5 6.♗f4 [6.♗g5 h6]
6...♘e4 7.♕a4 [7.♖c1 ♘c6 8.♘d2 g5 9.♗e3 ♘c3 10.bc3 ♗d6]
7...♘c6 8.♖c1 0-0 9.g3!? [9.h4 ♗g4 10.e3 ♕e7 toch kleine plus voor zwart.]
9...g5 10.♗e3 f5! 11.♗g2 f4! [(Wie a zegt moet enz...)]

12.gf4 ♗c3! 13.bc3 gf4 14.♗d2 ♔h8 15.♕b3? (Zie diagram)

Na 15.♕b3?

(Maakt het slapende paard wakker! En zwart van één sterk paard naar twee! Wit verliest het initiatief.)

[15.♖g1 ♖b8 gelijk.]

15...♘a5! 16.♕c2 [16.♕d1]

16...♘c4! 17.♖d1 ♖g8 18.♘e5 [18.♗f1 ♘cd2 (18...♗f5 19.♕c1 *(19.♗f4 ♘g3 20.♕c1 ♘h1 21.e4 ♗e4 22.♗c4 ♗f3 23.♗e5 ♖g7 24.♕h6 ♕f8 25.♗e2 ♖e8* zwart duidelijk voorsprong.*)* 19...♘ed2 20.♘d2 ♘d2 21.♔d2 zwart op winst.) 19.♖d2]

18...♘e5 19.♗e4 ♕g5! [19...de4? 20.♗f4 ♘g6 21.♕e4 helpt ook niet veel.]

20.♗f4 ♕f4 21.♗d5 ♗f5 [21...♗f5 22.♕b2 ♘g4 23.♖f1 ♘h2 24.e3 ♖ge8] **0-1**

Niet helemaal duidelijk, maar de superieure techniek van een ex.

Kramnik,Vl(2787)−Matlakov,Maim(2718)[C54]

1.e4 e5 2.♘f3 ♘c6 3.♗c4 ♗c5 4.c3 ♘f6 5.d3 [5.d4 ed4 6.cd4 ♗b4 7.♗d2 ♗d2 8.♘bd2 d5 9.ed5 ♘d5 10.♕b3 ♘ce7 *(10...♘a5 11.♕a4 ♘c6 12.♕b3)* 11.0-0 0-0]

5...0-0 6.♗g5 [6.0-0 d6 7.♗b3 a6 8.♘bd2 ♗a7 9.h3 h6 10.♖e1 ♘h5]

6...h6 7.♗h4 ♗e7 8.♘bd2 d6 9.♗b3 ♘h5 10.♗e7 [10.♗g3 ♘g3 11.hg3 ♘a5 12.♗c2 c5]

10...♕e7 11.♘c4 ♕f6 [11...♘f4 12.♘e3]

12.♘e3 ♘f4 13.♗c2 ♘e7 14.g3 ♘h3! [14...♘fg6 15.h4; 14...♘e6 15.h4 c5 geeft beiden gelijk.]

15.♕e2 c5 16.0-0-0 ♗e6 17.d4? [17.♔b1 ♖ac8 18.♖d2]

17...cd4 18.cd4 ♖ac8 [18...♗a2 19.b3 a5 20.♔b2 a4 21.ba4 (21.♔a2? ab3 22.♔b3 d5! 23.♔b2 *(23.♘d5 ♘d5 24.ed5 ♕b6* en loopt mat.*)* 23...♕d6 duidelijk zwart voordeel.) 21...♗e6]

19.♔b1 ♖c7 [19...♖c2!? 20.♔c2 (20.♘c2 ♗g4 21.♖d3 ♘c6 22.♕e3 *(22.de5??)* 22...♗f3 23.♕f3 ♘f2!) 20...♕g6 21.♘g2 en zwart beter. *(21.b3? ♕e4)* 21...♗c4! 22.♕e1 *(22.♕e3 ♘d5; 22.♕c4?? ♖c8)* 22...f5]

20.♖d2 ♖fc8 [20...♖c2!? 21.♔c2 *(21.♘c2 ♗g4 22.de5 ♕f3 23.♕f3 ♗f3 24.ed6)* 21...♕g6 22.♕d3 gelijk.]

21.de5 de5 22.♖hd1 g6 23.♖d6 ♖c6 24.♗b3!? ♖f8? [24...♖d6! 25.♖d6 h5 26.a3 ♖f8 wit maar weinig beter.]

25.♖1d3? [Duidelijk voordeel voor wit biedt: 25.♗e6! ♖d6 *(25...fe6 26.♖d8 h5* en wit veel beter.*)* 26.♗h3! *(26.♖d6 fe6 27.♘d2 ♕f2 28.♕f2 ♖f2 29.♖d8 ♔g7 30.♘g4* gelijk.*)* 26...♖d1 27.♕d1 ♔g7 wit duidelijk plus.]

25...♖fc8 26.♖d1? [26.♖c6 ♘c6 *(26...♖c6 27.♗e6 ♖e6* en wit op winst *28.♘g4 ♕g7 29.♖d8 ♔h7 30.♕f1!!)* 27.♖d6 ♕e7 28.♗e6 fe6 29.♖d3 en ongeveer gelijk.]

26...♖f8 27.a3? [27.♗e6 fe6 28.♖d8 en wit plus.]

27...h5 28.♗e6 fe6 29.♖d7 ♘c8? [29...♕f3 30.♕f3 ♖f3 31.♖e7 ♖f7 32.♖f7 ♔f7 33.♖d7 ♔f6 34.f3 ♘g1 gelijk. 35.♖b7 ♘f3 36.♖a7 ♘h2]

30.♘c4? [30.♘h4 ♘f2 31.♖f1 ♘d6 32.♘d1 ♘de4]

30...♘f2 31.♘ce5 [31.♘fe5?! ♘d1 32.♘c6 ♘b2 33.e5 ♕f5 34.♔b2 bc6 35.♖c7 is tamelijk gelijk.; 31.♕f2 ♖c4 32.♖1d3]

31...♘d1 32.♕d1 ♖c5 33.♕d4! ♘b6 34.♖b7 [34.♕c5?! ♘d7 35.♘d7 ♕f3 en ongeveer gelijk.]

34...♖b5 35.♖a7 ♖d8 36.♕c3? [(Zie diagram)

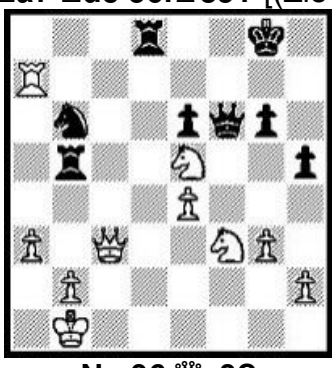

Na 36.♕c3?

(Een onterechte schrikreactie! Wit kon winnen!!)]

[36.♖f7! ♖d4 *(36...♕h8?? 37.♕d8#)* 37.♖f6 ♖e4 38.♖g6 ♔f8 39.♖e6 en wit duidelijk plus.]

36...♖c8 [36...♘d7 37.a4 ♖e5 38.♖d7 ♖d7 39.♘e5 ♕f1 40.♔a2 ♖d1]

37.♖c7 ♖d8 [37...♖c7 38.♕c7 g5 39.♕c6 en wit veel beter.]

38.♕c6! ♖b3? [38...♖e5 39.♘e5 ♕e5]

39.♖f7 1-0

Anand te sterk voor de Britse kampioen en 6/10 in achtervolging.

Jones,Gawain(2640)−Anand,V(2767) [B22]

1.e4 c5 2.c3 ♘f6 3.e5! ♘d5 4.♘f3 [4.d4 cd4 5.♘f3 ♘c6 6.cd4 d6 7.♗c4 ♘b6 8.♗b5 de5 9.♘e5 ♗d7 10.♘d7 ♕d7 11.♘c3 e6 12.0-0 ♗e7 13.♕g4 0-0]

4...♘c6 5.♗c4 [5.d4]

5...♘b6 6.♗b3 c4 7.♗c2 d6 [7...♕c7 8.♕e2 g5 9.h3 ♗g7 10.0-0 ♘e5 11.♘g5 h6 12.♘f3 d5 13.a4 0-0 14.♖e1 ♘bd7 15.♘a3 a6 16.b3 ♖d8 17.♖b1 ♘f3 18.♕f3 ♘e5 19.♕g3 ♕d6 20.bc4 dc4 21.♖e3 ♗e6 22.♖b7 ♗d5 23.♖b4 ♖ac8 24.♕h4 ♖c6 25.♖g3 ♔f8 26.♕h5 ♕c7 27.♗h7 ♖f6 28.♘c2 ♗a8 29.♘e3 ♕c5 30.♕h4 ♗c6 31.♗a3 a5 32.♖b8 ♕a3 33.♖d8 ♗e8 34.♘f5 1-0 (34) Howell,D (2614)−Van Wely,L (2655) London 2009]

8.ed6 ♕d6 9.0-0 ♗g4 10.h3 [10.♖e1 0-0-0 11.b3 ♕f6]

10...♗h5 11.♖e1 0-0-0 12.♗e4 e6 13.b3 f5 14.♗c2 g6 15.bc4! e5 16.d4?(Zie diagram)

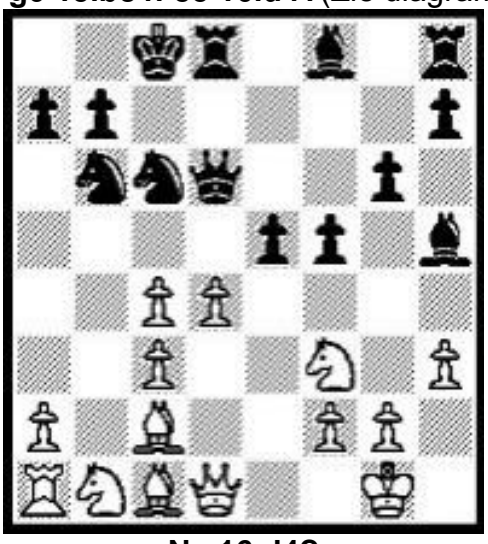

Na 16.d4?

(Wit wil adem, maar dit is wel niet de goede oplossing.) [16.d3 e4 17.de4 ♕c7 18.♘bd2 gelijk.]

16...ed4 17.♗g5 [17.cd4 ♗f3 18.♕f3 ♘d4 19.♕c3 ♗g7 en zwart wint!]

17...♗g7! 18.♗d8 ♖d8 19.♕d3 ♕f4 20.♕d2 ♕d2 21.♘bd2 dc3 22.♘b3 ♗f3 23.gf3 ♘b4 24.♖e2 ♘c4 25.♖c1 b5 [25...♗h6 26.♖f1 ♗g5 27.♔h1 zwart naar winst.]

26.♘a1 ♗h6 27.♖b1 a5 28.♔g2 ♘d2 29.♖be1 ♗f4 30.♖e7 ♖d7! 31.♖e8 ♔c7 32.♖a8 a4 33.♖e6 ♔b7 34.♖ae8 ♗d6 35.♗d1 ♘d5 36.♖e1 ♘f4 37.♔h1 ♗c5 38.♗e2 ♘e2 39.♖1e2 b4 40.♖2e5 ♖c7 0-1

Straffe partij van Carlsen, met deze keer een offer, en geen blunder?. Omdat Giri remise speelt halen Mamedyarov en Carlsen hem bij aan de leiding. 7/10:

Carlsen,Magnus(2834)−So,Wesley(2792)[D02]

1.♘f3 d5 2.d4 ♘f6 3.♗f4 ♗f5 4.e3 e6 5.c4 [5.♗d3 ♗d3 6.♕d3 c6 7.♘bd2 ♗d6 8.♗d6 ♕d6 9.0-0 ♘bd7 10.c4 0-0]

5...♗b1 6.♕b1 [6.♖b1 ♗b4 7.♔e2 ♗d6 8.g3 0-0 9.♕b3 ♘c6 10.cd5 ♘d5 11.♗g2]

6...♗b4 7.♔d1 ♗d6 8.♗g5 h6 [8...c5 9.cd5 ed5 10.♗b5 ♘c6 11.dc5 ♗c5 12.♗c6 bc6 13.♕c2 ♗e7 14.♕c6 ♔f8 15.♖c1 h6 16.♗f6 ♗f6 17.♔e2 ♗b2 18.♖c2 ♗f6 19.♖d1 ♕e8 20.♖d5 ♕c6 21.♖c6 ♔e7 22.♖c7 ♔e6 23.♖cd7 ♖hb8 24.e4 ♖b2 25.♔d3 ♖b6 26.e5 1-0 (26) Carlsen,M (2838)−Finegold,B (2481) chess.com INT 2017]

9.♗f6 ♕f6 10.cd5 ed5 11.e4 ♗e7 12.♗b5 c6 13.e5 ♕f4 [13...♕e6 14.♗d3 g6]

14.♗d3 c5 15.dc5 ♘c6 16.♕c1 ♕b4 17.a3 ♕c5 18.♔e2 ♘d4 19.♘d4 ♕d4 20.f4 0-0 [20...♗c5 21.♕d2 ♕f2 22.♔d1 ♕d2 *(22...♔e7 23.♖c1 ♕d2 24.♔d2 ♗b6)* 23.♔d2 ♔e7 gelijk.]

21.♕d2 ♕b6 22.♖he1 f6 23.e6! ♕e6 24.♔f3 ♕d7 25.♖ad1 ♖ad8 26.♕e3 [26.♗c4!? ♕e8 27.♗d5 ♔h8 28.g3 en niet veel aan de hand.]

26...♗d6 27.♗g6 f5 28.♕e6! ♕e6 29.♖e6 ♗c5 [29...♗c7 30.h4 ♖d7]

30.♖e5 ♖f6? [30...♗d6 31.♖f5 ♗c7]

31.♗f5 ♗d6 32.♖dd5 [32.♖ed5 g6 33.♗e4 ♖f4 34.♔e3 gelijk.]

32...♔f7 33.♖e4 g6 34.♗g4 [34.♗h3 g5 35.g3 gf4 36.gf4 wit iets beter.]

34...h5 35.♗h3 ♖e8 36.♖ed4 ♗e5 37.♖b4! g5! 38.g3 b6 [38...♖e7 39.♗f1 gf4 40.gf4 a6 41.a4 ♗d6 wit staat beter.; 38...g4 39.♗g4 hg4 40.♔g4 ♖g6 41.♔f3 ♗d6 42.♖b7 en wit is veel beter]

39.♖d7!? (Zie diagram)

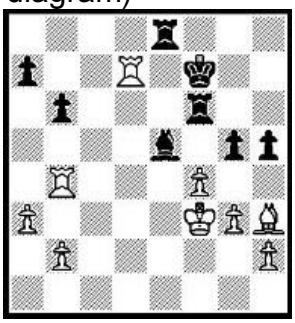

Na 39.♖d7!?

(Magnus moet het stukverlies toch zien aankomen?? Dus zal hij berekend hebben dat hij gewonnen kwam wegens grote pionnenwinst. Wel, dat denk ik toch. Maar die konijnenpoten...) [39.♗d7 ♖e7 40.♗b5 en wit beter.]

39...♔f8 [39...♖e7?? 40.♖e7 ♔e7 41.♖e4! en zwart verliest.]

40.♖h7 [40.♖a7? ♗d6 41.♖c4 (41.♖b6 gf4 42.gf4 *(42.g4 ♖e3 43.♔g2 f3 44.♔f1 f2 45.♖a8 ♔g7 46.♖a7 ♔g6 47.gh5 ♔h5 48.♖a5 ♔h4 49.♖f5 ♖fe6* gelijk.*)* 42...♖f4 43.♔g3 h4 en zwart plots gewonnen.) 41...b5 42.♖c6 gf4 43.g4 ♖e3 44.♔g2 ♗e7 is gelijk.]
40...g4 41.♗g4 hg4 42.♔g4 ♗d6 43.♖c4 [43.♖d4 ♖e2 gelijk.]
43...a5 44.♖c6 ♔g8 45.♖b7! ♗e5 46.♖cb6 ♖b6 47.♖b6 [(Dat geeft 4 pionnen voor de loper!)]
47...♗d4 48.♖b5 ♖e2 49.b3 ♖h2 50.♖a5 ♖e2 51.♖d5± ♗b2 52.a4 ♗c3 53.♔f5! ♖e8
[53...♖e7 54.g4 ♖f7 55.♔e4 ♔g7 en wit blijft duidelijk beter.]
54.g4! ♖f8 55.♔e4 ♖b8 56.♖b5 ♖e8? [56...♖a8 57.♔d3 *(57.f5)* 57...♗a5]
57.♔d3 ♗e1 58.a5 ♗f2 59.b4 ♖e3 60.♔c4 ♖e4 61.♔b3 ♔f7 [61...♖f4? 62.♖f5 ♖f5 63.gf5 ♔f7 64.♔c4 ♔f6 65.b5 ♔e7 66.b6 ♔d7 67.f6 ♔e6 68.♔b5 wit wint.]
62.♖e5 ♖d4 63.b5 ♖d3 64.♔c2 ♖g3 [64...♖d4 65.♖f5 *(65.b6)* 65...♔e6]
65.g5 ♗d4 66.♖d5 ♗e3 67.♖d3 ♖g2 68.♔b3 ♗c1 69.b6 ♔e6 70.♖d4 ♖b2 71.♔a4 ♔f5 72.♖b4! ♖a2 73.♔b5 ♗f4 74.♖f4! ♔f4 75.b7 1-0

Ja, Anand heeft niet veel nodig voor winst:
Anand,Viswan(2767)−Hou,Yifan(2680)[D35]
1.c4 e6 2.♘c3 d5 3.d4 ♘f6 4.cd5 [4.♗g5 ♗e7 5.e3 0-0 6.♘f3 h6 7.♗h4 b6 8.cd5 ♘d5 9.♗e7 ♕e7 10.♘d5 ed5 11.♖c1 ♗e6 12.♕a4 c5 13.♕a3 ♖c8 14.♗e2 a5 15.0-0]
4...♘d5!? [(Niet zo goed. Zwart staat al direct iets minder.)]
[4...ed5 5.♗g5 ♗e7 6.e3 0-0 7.♗d3 ♘bd7 8.♘ge2 ♖e8 9.0-0]
5.e4 ♘c3 6.bc3 c5 7.♖b1 [7.♘f3 cd4 8.cd4 ♗b4 9.♗d2 ♗d2 10.♕d2 0-0 11.♗c4 ♘c6 12.0-0 b6]
7...♗e7 8.♘f3 0-0 9.♗c4 ♘c6 [9...♕c7 10.♕e2 a6 11.a4 cd4 12.cd4 ♗d7 13.0-0 ♖c8 14.♗d3 ♗a4 15.d5 ♘d7 16.e5 ed5 17.e6 ♘f8 18.ef7 ♔f7 19.♘d4 ♗f6 20.♗h7 ♕e5 21.♖b7 ♗d7 22.♕g4 ♕d4 23.♖d7 ♘d7 24.♕d7 ♗e7 25.♖e1 ♕e5 26.♗d2 ♖d8 27.♕g4 1-0 (27) Matlakov,M (2728)−Aronian,L (2799) Tbilisi 2017]
10.0-0 b6 11.♗e3 [11.d5 ♘a5 12.♗d3 c4 13.♗c2 ed5 14.ed5 ♗b7 15.♖e1 ♗f6 16.d6 ♖e8 17.♖e8 ♕e8 18.♗f4 ♖d8 19.♗f5 g6 20.d7 ♕f8 21.♗h3 ♗e4 22.♖c1 ♕c5 23.♕e2 ♗f5 24.♖d1 ♗h3 25.gh3 ♔g7 26.♖d6 ♗c3 27.♘g5 ♕f5 28.♕e7 h6 29.♘e6 ♔h7 30.♘d8 ♕f4 31.♘f7 1-0 (31) Svidler,P (2749)−Hou,Y (2666) Geneva 2017]
11...♗b7 12.♕e2 cd4 [12...♘a5 13.♗d3 ♕c7 14.g3 h6]
13.cd4 ♖c8 14.♖fd1 ♕c7 15.d5 ♘e5 [15...ed5 16.ed5 ♘e5 17.♗b3 ♘f3 18.♕f3 ♗d6; 15...♘a5]
16.♗b5 ed5 17.ed5 ♘f3 18.♕f3 ♗c5 19.♖bc1 ♕e7 20.♗f4 ♗d6 21.♗c6! [(Een fijne zet.)]
21...♗f4 [21...♗a8! door af te wachten kan zwart zich beter verdedigen.]
22.♕f4 ♗c6 23.dc6 ♕c7 [23...♖c7 24.♖e1 ♕d8 25.g3 ♕c8 26.♕f3 g6 is iets minder slecht dan het gespeelde. Men heeft toch de indruk dat de witte "struggler" zo eerder in gevaar komt. En zwart heeft toch 2 tegen 1 op de damevleugel, wat een mooie plus kan geven.]
24.♖d6 ♖cd8 25.♖cd1 h6 26.g3 ♖d6 27.♖d6(Zie diagram)

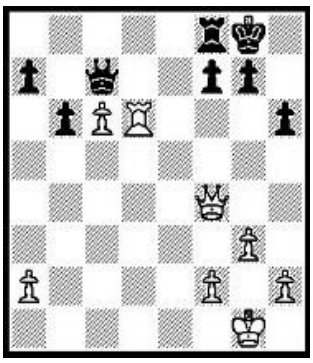

Na 27.♖d6

(Met groot wit voordeel.)
[Niet 27.♕d6? en zwart heeft niks te vrezen. 27...♖c8 28.♕c7 ♖c7 29.♖d7 *(*zeker niet het passieve *29.♖d6?? ♔f8* en wit mag de pion vergeten.*)* 29...♖c6 30.♖a7 gelijk.]
27...♖c8 [(Het probleem is natuurlijk dat de zwarte dame voor de toren staat. En dat geeft wit vrij spel tot een dodelijke opstelling)]
28.♕e5 b5 29.♕d5 ♔h7 30.♕e4 ♔g8 31.♖d7!! ♕a5 [31...♕c6?? 32.♖d8!]
32.c7! ♖f8 33.♕e7 [Volgt 33.♕e7 ♕c3 34.♖d8]**1-0**

Kramnik teruggeslagen door een betere chalenger:
Karjakin,Sergey(2753)−Kramnik,Vl(2787)[A14]
1.c4 e6 2.g3 [2.♘c3 d5 *(2...♗b4 3.♕b3* zie Giri−Kramnik 1-0 in vorig blad.*)* 3.d4 ♘f6 4.♗g5 ♗e7 5.e3 0-0]
2...d5 3.♗g2 ♘f6 4.♘f3 ♗e7 [4...dc4 5.♕a4 ♗d7 6.♕c4 c5 7.♘e5 ♕c8 8.♕d3 ♘c6 9.♘d7 ♘d7 10.♘c3 ♗e7 11.♕b5 a6 12.♕a4 ♘d4 13.0-0 0-0

14.d3 ♘b6 15.♕d1 ♖d8 16.♗d2 ♕d7 17.♖c1 ♖ac8 18.b3 h6 19.♔h1 ♘d5 20.♘d5 ed5 21.e3 ♘c6 22.♕h5 ♕d6 23.f4 a5 24.a4 ♖b8 25.e4 de4 26.♗e4 b6 27.g4 ♘d4 28.♗c3 f5 29.gf5 ♗f6 30.♖g1 ♖e8 31.♕h6 ♖bd8 32.♖ce1 ♖e7 33.♖e3 1-0 (33) Aronian,L (2797)−Sethuraman,S (2646) Caleta 2018]

5.0-0 0-0 [5...d4!?]

6.b3 c5 7.cd5 [7.♗b2 ♘c6 8.e3 b6 9.♘c3 dc4 10.bc4 ♗b7 11.♕e2 ♕c7 12.♖ac1 ♖fd8 13.♖fd1 ♘a5 14.♘e1 ♗g2 15.♘g2 ♕b7 16.f4 a6 17.♗a1 ♘e4 18.♘e4 ♕e4 19.d3 ♕g6 20.♖b1 ♖ab8 21.g4 f6 22.h4 b5 23.cb5 ab5 24.h5 ♕e8 25.g5 c4 26.h6 fg5 27.♗g7 ♕g6 28.dc4 ♘c4 29.♖d8 ♖d8 30.♖b5 gf4 31.ef4 ♖d2 32.f5 ♕f5 33.♖f5 ♖e2 34.♖f4 ♘d6 35.a4 ♘f5 36.♖g4 ♔f7 37.♗h8 ♖a2 38.♔f1 ♗c5 39.♔e1 ♗f2 40.♔d1 ♗e3 41.♔e1 ♗d2 42.♔d1 ♗h6 43.♔e1 ♗d2 44.♔d1 h5 45.♖c4 ♗g5 46.♖c7 ♔g6 47.♘e1 ♖d2 0-1 (47) Caruana,F (2807)−Aronian,L (2799) Saint Louis 2017]

7...♘d5 8.♘c3 [8.♗b2 ♘c6]

8...♘c6 9.♗b2 ♘c3 [9...♗f6 10.♕c1 ♘c3 11.♗c3 *(11.dc3 ♕c7 12.♖d1 b6 13.c4 ♗b2 14.♕b2)* 11...e5 12.d3 ♗g4 13.h3 ♗e6 14.♕b2]

10.dc3 ♕c7 11.♕c2 [11.c4 ♖d8 12.♕c2 e5 13.e3 gelijk.]

11...b6 12.♗c1 ♗b7 13.♗f4 ♕c8 [13...♗d6 14.♗d6 ♕d6 15.♘g5 g6 16.♖ad1 even.]

14.♖ad1 ♖d8 [14...f6! 15.♗h3! ♘d8 16.c4 *(16.♖d2 ♘f7 17.♖fd1 f5 18.♖d7 ♗f6 19.♖c7 ♗e4 20.♕c1 ♕e8 21.♘g5)* 16...♘f7]

15.h4 h6 16.♖d8 ♘d8 17.♖d1 f5 18.♕d2 ♘f7 19.♕d7 ♗f6 20.♘e5! ♘e5 21.♗e5[21.♕b7 ♕b7 22.♗b7 ♖b8 23.♗e5 ♗e5 24.♗a6 lopers op verschillende kleur maken het moeilijk.Gelijk]

21...♗e5 22.♗b7 ♕d7 23.♖d7 ♖e8 24.♗c6 a5 [24...♖f8! 25.♖a7 *(25.c4 ♖c8 26.♗b5 ♖c7* neigt sterk naar remise. *27.f4 ♖d7 28.♗d7 ♗d4)* 25...♗c3 26.♖b7 ♗a5 27.♖e7 ♖f6 een heel kleine plus voor wit.; 24...♖c8 25.♗b5 ♖c7 26.f4! ♖d7 27.♗d7 ♗c3 28.♗e6 ♔f8 29.♗f5 en nu toch opletten voor zwart, maar nog niks ergs.]

25.♗b5 ♔f8 26.f4 ♗f6 [26...♗c3?? 27.♖d3]

27.♖d6 ♖e7 [Niet goed is ook 27...♖b8 28.♖e6 ♗c3 29.♔g2 ♗d4 30.a4 ♗f6 *(30...♔f7 31.♗c4!)* 31.h5 ♖b7 en zwart kan niet spelen. 32.♔f3]

28.h5! [een fijn tussenzetje. De koningsvleugel ligt nu vast.]

28...♗c3 29.♖b6 c4!? 30.♖b8 [tja, maar het is hier geen kleuterschool! 30.♗c4?? ♗d4!]

30...♔f7 31.♗c4 ♖d7 [31...g6 32.♖b5 ♔f6 *(32...gh5?? 33.♖f5)* 33.hg6 ♔g6 34.♔g2 e5 35.e3 ef4 36.ef4 en zwart blijft op min.]

32.♔g2 ♔e7 33.♔f3 ♖d1 34.♖b7 ♖d7 35.♖b5 ♖d1 36.a3 ♖f1 37.♔g2 ♖d1 38.e3 ♖d6 39.♔f3 ♖c6 40.g4 fg4 41.♔g4 a4 42.♖b7 ♔d8 43.e4 ♗b2 44.♗b5 ♖c7 45.♖c7 ♔c7 46.ba4 (Zie diagram)

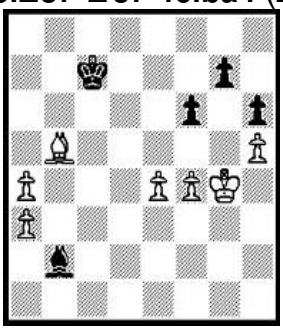

Na 46.ba4

(Zwart stond al heel de tijd onder druk en na de torenruil is het definitief gewonnen voor wit.)

46...♗c3 [46...♗a3 47.a5 ♗c5 48.e5 ♔d8 49.a6 ♔e7 50.♗c4 ♗a7 51.♔f3 en wit wint.]

47.e5 ♔d8 48.♔f3 ♗d2 49.♔e4 ♔e7 50.f5! ef5 51.♔f5 ♗c1 [51...♗c3 52.♔e4 ♔e6 53.♗c4 ♔e7 54.♔d5 ♗e1 55.e6 ♗d2 56.♔c6 zwart kan zich de opstoot van de g−pion niet veroorloven, want dat verliest direct.; 51...♔f7 52.e6 ♔f8 53.♔e5 ♔e7 54.♗c4 ♗c3 55.♔d5 ♗d2 56.♔c5 en onhoudbaar voor zwart.]

52.a5 ♗a3 53.a6 ♗c5 54.♔e4 ♔e6 55.♗c4 ♔d7 56.♔d5 ♗f2 57.e6 ♔c7 58.♗b5 ♗h4 59.a7 [59.a7 ♔b7 60.♔d6 ♔a7 61.e7 ♗e7 62.♔e7 en ja, het is de verkeerde randpion, maar de zwarte koning heeft geen vleugels!] **1-0**

So corrigeert zijn tegenstander en zijn score:

So,Wesley (2792) − Jones,Gawain (2640) [E61]

1.d4 ♘f6 2.c4 g6 3.g3 ♗g7 4.♗g2 0-0 5.♘c3 c5 [5...d6 6.♘f3 ♘bd7 7.0-0 e5 8.e4 c6 9.h3 ♕b6 10.♖e1 ed4 11.♘d4 ♘e8 12.♘b3]

6.dc5 [6.d5 d6 7.♘f3 e6 8.0-0 ed5 9.cd5 ♖e8 10.♘d2 a6 11.a4 ♘bd7]

6...♕a5 7.♕a4 ♕c5 8.♗e3 ♕c7 9.c5! [9.♘f3 d6 10.♖c1 ♗d7; 9.♖c1 ♘c6 10.♘f3 d6 11.♘d5 ♕b8 12.♗g5 ♖e8 13.♘f6 ef6 14.♗e3 ♗d7 15.♕d1 ♕c7 16.0-0 ♖ad8 17.♕d2 ♘e5 18.♕b4 ♘c6 19.♕a3 ♗f8 20.b4 b6 21.♘d4 ♘e5 22.♗d5 ♕b8 23.♗d2 ♖c8 24.♕b3 ♖e7 25.e4 ♗h3 26.♖fe1 ♗d7 27.f4 ♗h6 28.♖cd1 ♘c6 29.♗c3 1-0 (29) Van Scheltinga,T−Langeweg,K Beverwijk 1959]

9...♘c6 [9...♘a6 10.♕b5 d5 11.cd6 ed6 gelijk.]

10.♖d1 b6 [10...d5 11.cd6 ed6 wit iets beter.]

11.cb6 ♕b8 12.ba7 ♕b2 13.♘b5! [(En zwart geraakt in moeilijkheden.)]
13...♗b7 14.♕b3 (Zie diagram)]

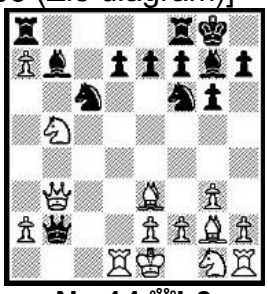

Na 14.♕b3

[14.♗c1 ♕b1 15.♘f3 ♘a7 16.♘a7 ♗c6 17.♕a3 ♘d5 18.♘d2 ♕b7 19.♘c6!! dc6 (19...♖a3 20.♘e7 ♔h8 21.♗a3 ♕a6 22.♘d5 *(22.♘g6 hg6 23.♗f8 ♘c3 24.♗g7 ♔g7 25.0-0 ♕a2 26.♗f3)* 22...♕a3 23.0-0) 20.♕b3 ♕b3 21.♘b3 en wit naar winst. 21...♖a2 22.♗d5 cd5 23.♖d5 ♖b8 24.♘d2 h6 25.0-0]
14...♕b3 15.ab3 ♘a7 16.♗b7 ♖ab8 17.♘a7 ♖b7 18.f3 ♖b3 [18...e6 19.♘h3 ♘d5 20.♗f2 ♘c3 21.♖d2 d5 22.0-0 wit beter, zwart kan vechten.; 18...♖a8 19.♘h3 e6 wit beter.]
19.♗f2 ♖a8 20.♘h3 ♖b7 21.0-0 ♖ba7 22.♗a7 ♖a7 23.♖a1 ♖a1 24.♖a1 d5 25.♖a7 ♗f8 26.♔g2 ♘e8 27.♖a8 ♘d6 28.♘g5 h6 29.♘h7!? [(Een beetje eenvoud kan geen kwaad!)]
29...♔h7 30.♖f8 ♔g7 31.♖d8 ♘c4 [31...♔f6 32.♔f2 d4 33.e3 wit blijft beter.]
32.g4 e6 33.h4 ♔f6 34.♖h8 ♔g7 35.♖c8 ♘d6 36.♖c6 ♘b5 37.e3 g5 38.h5 ♘a3 39.♔g3 ♘c4? [39...♘b5 40.♔f2 ♔f6 wit ook naar winst.]
40.e4 ♘e5 41.ed5! [(tJa dat wint een pionnetje.)]
41...ed5 [41...♘c6??]
42.♖d6 ♘d3 43.♖d5 ♘f4 44.♖f5 ♘e6 [44...f6?? 45.♖f4 gf4 46.♔f4 en wit wint.]
45.♔f2 ♘d4 46.♖d5 ♘e6 47.♔e3 ♘f4 48.♖a5 ♘g2 49.♔e4- ♔f6 50.♖b5 ♔g7 51.♔e5 ♘e1 52.♖b3 ♘g2 53.♔d6 ♘f4 54.♖b5 ♔f8 55.♖f5 ♘g2 56.♔d7 ♘e3 57.♖c5 f5 58.♔e6 fg4 59.♔f6 ♔g8 60.♔g6 ♔f8 61.♖e5 ♘c4 62.♖f5 1-0

Misschien kon het remise zijn, maar niet tegen Magnus:

Carlsen,M(2834)−Matlakov,Maim(2718)[B48]

1.e4 c5 2.♘f3 e6 3.d4 cd4 4.♘d4 ♘c6 5.♘c3 ♕c7 6.♗e3 a6 7.♕d2 ♘f6 [(Duizenden keren gespeeld, maar soms zoals hier wacht men met grote rokade. Wat gaat de andere doen?)]
8.f4 [8.0-0-0 ♗b4 9.f3 ♘e5 10.♘b3 b5 11.♕e1 ♗e7 12.f4 ♘g6 13.e5 ♘g4 14.♘e4 0-0 15.♗c5 ♗b7 16.h3 ♘h6 17.♗e7 ♘e7 18.♗d3]
8...♗b4 9.♗d3 ♘a5 10.a3 ♗c3 11.♕c3 ♕c3 12.bc3 d5 13.ed5 [13.e5 ♘e4 14.♘b3 ♘c4 15.♗d4 ♗d7 16.♗c4 dc4 17.♘a5 ♖c8 18.♘b7 ♗c6 19.♘a5 ♗d5 20.♖b1]
13...ed5 14.♘b3 ♘c4 15.♗d4 ♘e4 [15...0-0 16.♗f6 gf6 17.♗c4 dc4 18.♘d4 ♖e8 19.♔f2 ♗d7 20.♖he1 ♗c6 21.♖ab1 ♗e4 22.♖b6 f5 23.♖e3 ♖ad8 24.♖h6 ♔g7 25.♖eh3 ♗c2 26.♖h7 ♔f6 27.♖7h6 ♔g7 28.♖h7 ♔f6 29.♖3h6 ♔e7 30.♖e6 1-0 (30) Warmerdam,M (2351)−De Boer,B (2107) Assen 2017]
16.♘c5 ♘c5 17.♗c5 ♗d7 18.0-0-0 0-0-0 [(Zwart is nu gedwongen om dezelfde kant te kiezen voor zijn koninklijk paleis. Maar er zijn voorlopig geen gevolgen aan verbonden.)]
19.♗c4 [19.♗d4 ♖de8 20.♖dg1 f6 21.g4 h6 gelijk met behoud loperpaar voor wit.]
19...dc4 20.♗b6 ♖de8 21.♖d4 ♖e6 [21...♗e6 22.♖hd1 ♔b8]
22.♖c4 ♖c6 23.♖c6 ♗c6 24.♖d1 ♗g2 25.♖g1 ♗e4 26.♖g7 ♗g6! [(De witte toren is vastgeketend, maar erg is dat niet direct.)]
27.a4 [27.f5 ♗f5 28.♖f7 ♗g6 29.♖c7 ♔b8 30.♖c4 *(30.♔b2)* 30...♖e8 weinig aan de hand.]
27...♖f8 28.♔b2 ♔d7 29.f5 ♗f5 30.♗c5 ♖c8 31.♖f7 ♔e6 32.♖e7 ♔f6 33.♗b4 a5 34.♗a3 ♖c4 35.♖b7 ♖a4 36.♖a7 ♖e4 37.♖a5 ♖e2 38.♗d6 ♗c2 39.c4 ♔e6 [39...♗f5 40.♔c3 ♖e3 41.♔d4 ♖d3 42.♔c5 ♗e6 43.♗c7 ♖c3 44.♖a4 ♖c2 45.♔d4 ♖d2 46.♔c3 ♖d1 47.c5 ♖c1 48.♔d4 ♖d1 49.♔e3 ♖e1 50.♔d2 ♖d1! 51.♔c2 *(51.♔d1?? ♗b3)* 51...♖d5 52.♗d6 ♗f5 53.♔c3 ♖d3 54.♔c4 ♖d1 En wit maar heel miniem beter.]
40.♖a6 ♗f5 41.♔c3 ♗e4 42.♔d4 ♔f5 43.♖a5 ♔g4 44.c5 ♗f3 45.♖a7 h6 46.♖h7 ♖e4 47.♔d3 [47.♔c3 is misschien veiliger.]
47...♖e6! 48.♔c4 ♗c6 49.♖c7 ♗h1 50.♔b5 h5? (Zie diagram)

Na 50... h5

[Iets beter was: 50...♖e2 met kansen op remise 51.c6 *(51.♖c8 ♗b7 52.♖g8 ♔f5 53.♔b6 ♗h1 54.♔c7 ♖c2 55.♔d7 ♖c4 56.♖b8 ♗d5 57.♖b6 ♗e6 58.♔c7 ♗d5 59.♗f8* en wit naar winst.*)* 51...♖b2 52.♔a6 *(52.♔c5 ♖c2 53.♔b6 ♖b2 54.♔a7 ♔f5 55.h4)* 52...♔f5 53.h4 *(53.♗g3 h5 54.h4; 53.h3)* 53...♔g6 (53...♔e6 54.♗c5 ♗f3 (54...♔d5 55.♖b7! ♖a2 56.♔b5 ♖b2 57.♗b4 ♖c2 58.♖d7 ♔e6 *(58...♔e5 59.♖e7 ♔f6 60.c7)* 59.♖d6 wit wint.) 55.♖e7? ♔d5 56.c7 ♗g4 en gelijk!!) 54.♗e5 ♖c2 55.♔b6 ♔h5 56.♗f6 ♖f2 57.♗e7 ♖b2 58.♔c5 ♖c2 en gelijk! 59.♔b5]

51.♖g7! ♔h4? [51...♔f5 52.♖f7 ♔g6 53.♖f1 ♗a8 54.♔b6 ♖e2 Wit beter.]

52.♖g1? [52.♗e7 ♔h3 53.♖g3 ♔h2 54.♗d6!! ♖e4 *(54...♖d6 55.cd6 ♔g3 56.d7* is helemaal uit.*)* 55.♖c3 ♔g2 56.♖c1 ♖d4 57.c6!]

52...♗a8 53.♔b6 ♖e2 54.♔c7 ♗d5 55.♖g3 ♗h1 56.♖c3 ♔g4 57.c6 1-0

Kramnik overklast Caruana:

Kramnik,V(2787)−Caruana,Fabiano(2811)[B13]

1.e4 c6 2.d4 d5 3.ed5 [Een klassieke en interessante voortzetting voor kenners: 3.♘c3 de4 4.♘e4 ♗f5 5.♘g3 ♗g6 6.h4 h6 7.♘f3 ♘d7 8.h5 ♗h7 9.♗d3 ♗d3 10.♕d3 e6 11.♗f4 ♕a5 12.♗d2 ♗b4 13.c3 ♗e7 14.c4 ♕c7 15.0-0-0 ♘gf6 16.♘e4 0-0 17.g4 ♘g4 18.♕e2 f5 19.♖dg1 ♖ae8 20.♘e1 e5 21.♘g3 ed4 22.♘f5 ♖f5 23.♕g4 ♖f7 24.♗h6 ♗f6 25.♗d2 ♘e5 26.♕e2 d3 27.♕e4 ♕b6 28.b3 ♕c5 29.h6 ♕a3 30.♔d1 ♕a2 31.♕h7 1-0 (31) Bacrot,E (2705)−Leko,P (2747) Elista 2008]

3...cd5 4.♘f3 [En dit is een totaal andere (om)weg...) 4.c4 ♘f6 5.♘c3 e6 6.♘f3 ♗b4 7.cd5 ♘d5 8.♗d2 ♘c6 9.♗d3 0-0 10.0-0]

4...♘f6 5.♘e5 [5.♗d3 ♗g4 6.0-0 e6 7.c3 ♗d6 8.♗g5 0-0]

5...♘c6 6.♗b5 ♗d7 7.♘d7 ♕d7 8.c3 e6 9.0-0 ♗d6 10.♘d2 [10.♗g5? ♘e4 11.♗h4 ♕c7 12.h3 g5]

10...0-0 11.♖e1 a6 12.♗d3 [12.♗e2]

12...e5 13.de5 ♘e5 14.♘f3 ♘fg4 [14...♘d3 15.♕d3 h6 16.♗e3 ♖fe8 17.♖ad1 ♖ac8 met gelijke stand.]

15.♘e5 ♘e5 16.♗c2 ♖fe8 17.♗f4 ♗c7 [17...♘g6 18.♗d6 ♖e1 19.♕e1 ♖e8 20.♕d2 ♕d6 21.g3 ♖e5 22.♖d1 ♘e7 23.c4 met klein voordeeltje voor wit.]

18.g3 [18.♗h7!? ♔h7 19.♗e5 ♗e5 20.♕h5 ♔g8 21.♖e5 ♖e5 22.♕e5 ♖e8 23.♕d4 ♖e2 geeft maar weinig voordeel voor wit.]

18...♖ad8 19.♗h7 [(Nu dus toch!!)]

19...♔h7 20.♗e5 ♗e5 21.♕h5 ♔g8 22.♖e5 ♖e5 23.♕e5 ♖e8 [(En dit geeft nu meer voordeel voor wit. De stelling is bijna gelijk aan de andere, enkel g3 is het verschil, wat praktisch is tegen het mat achter de paaltjes!)]

24.♕d4 ♕b5 25.b3 ♖e2 26.h4 b6 27.♖d1 ♖a2 28.♖e1 [28.♕e5 ♕e2 29.♕e2 ♖e2 30.♖d5 ♖c2 31.♖d6 b5 32.c4 bc4 33.bc4 ♖c4 34.♖a6 (Voor onze leerlingen: Kan wit dit winnen?)]

28...♕c6 29.♖e5 ♕f6? [29...♖a1 30.♔h2 ♖a5 en daar is niet veel beweging in te krijgen.]

30.♕e3! (Zie diagram)

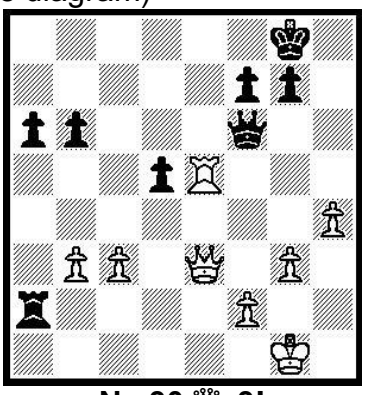

Na 30.♕e3!

[30.♖d5 Beter dan directe pionnenwinst: 30...♕d4 31.♖d4 ♖b2 32.b4

a) 32.♖d8 ♔h7 33.b4 a5 34.ba5 ba5 35.♔g2 (35.♖a8 ♖c2 36.♖a5 ♖c3 37.♔g2 *(37.♖f5 ♖c7)*) ;

b) Minder goed wegens passieve toren: 32.♖b4 b5 33.g4 f5 34.gf5 *(34.f3? g6* gelijk*)* 34...♔f7 35.♔g2;

; En helemaal afvlakkend: 30.♖e8 ♔h7 31.♕f6 gf6 32.b4]

30...♖a1 [30...♖a5 en wit blijft duidelijk beter.]

31.♔g2 ♖a5 32.h5! [32.b4 ♖b5]

32...d4?! 33.cd4 ♖e5 34.♕e5 [Minder is 34.de5 ♕e6 maar wit toch voorkeur.]

34...♕d8 [34...♕e5?? 35.de5 en zwart zal het moeten afleggen. 35...a5 36.♔f3 b5 37.♔e3 ♔h7 38.f4 a4?? en zelfs onze jongste leerlingen kennen het kwadraat principe.]

35.d5 a5?? [35...f6 36.♕e6 ♔f8 37.d6 ♕e8 38.♕d5 ♕d7 39.♕d4 ♕c6 40.♔h3 ♕d7 41.g4 ♕d8 42.d7 en zwart zal moeten plooien.]

36.d6! ♕d7 [36...f6 37.♕e6 ♔f8 38.d7 b5 39.♕d6 ♔f7 40.♕d5 ♔e7 41.♕b5]

37.♕e7 ♕c6 38.♔g1 [Ontsnappen kan niet meer. 38.♔h3 ♕h1 39.♔g4 f5 40.♔g5 ♕f3 41.♕e6 ♔h8 42.♔g6 ♕g4 43.♔f7 ♕d4 *(43...♕h5 44.♔f8 ♕h7 45.d7)* 44.f4 ♕f6 45.♕f6 gf6 46.♔g6]

38...♕c1 39.♔h2 ♕c5 40.♕e8! ♔h7 41.♕e4 g6 42.hg6 ♔g7 43.♕d3 ♕f2 44.♔h1 ♕f6 45.d7 ♕d8 46.♕c3 ♔g6 47.♕c6 [47.♕c8! ♕f6 48.d8♕ ♕f3 49.♔h2 ♕e2 50.♔h3 ♕f1 51.♔h4 ♕h1 52.♕h3 ♕e4 53.♕g4]
47...♔h5 48.♕f3 ♔h6 49.♕f7 ♕h8 50.♔g2! [50.♕f4 ♔g6 51.♕h4 ♕a8 52.♔h2]
50...♕a8 51.♔h2 ♕h8 52.♕e8 1-0

Als Carlsen wint moet ik ook. En samen aan de leiding. De scheiding match verliep in het voordeel van Carlsen.

Giri,Anish (2752) − Adhiban,B (2655) [A40]

1.c4 g6 [Meest gespeelde lijnen zijn: 1...♘f6 2.♘c3 g6 3.g3 ♗g7 4.♗g2 0-0 5.♘f3 d6 6.0-0; 1...e5 2.♘c3 ♘f6 3.♘f3 ♘c6 4.g3 d5 5.cd5 ♘d5 6.♗g2 ♗c5 7.0-0 0-0 8.d3 ♗b6 9.♗d2 ♗g4 10.♖c1 ♘c3 11.♗c3 ♖e8 12.b4 ♕d6 13.♘d2 ♕h6 14.♘c4 ♕h5 15.♖c2 ♖ad8 16.♘b6 cb6 17.f3 ♗e6 18.♕d2 b5 19.f4 ♗g4 20.♗c6 bc6 21.fe5 f6 22.ef6 ♖e2 23.f7 ♔f8 24.♗g7 ♔g7 25.♕c3 ♖e5 26.♕d4 ♕g5 27.♖c5 ♖d4 28.f8♕ ♔g6 29.♕f7 1-0 (29) Anand,V (2783)−Caruana,F (2807) Saint Louis 2017]
2.d4 ♗g7 3.♘f3 [3.♘c3 d6 4.e4 ♘f6 5.♘f3 0-0 6.♗e2 e5 7.0-0]
3...c5 4.d5 d6 5.e4 e6 [5...♘f6 6.♘c3 0-0 7.♗e2 e6 8.0-0]
6.♗d3 ed5 [6...♘e7 7.0-0 0-0]
7.cd5 ♗g4 [7...a6 8.a4 ♗g4 9.♘bd2 ♘d7 10.♕b3 ♕c7 11.0-0 ♘e7 12.♘e1 ♘e5 13.h3 ♘d3 14.♘d3 ♗e2 15.♖e1 ♗d3 16.♕d3 0-0]
8.♘bd2 ♘f6 9.0-0 0-0 10.h3 ♗f3! 11.♘f3 c4 [11...♖e8 12.♖e1 ♘bd7 13.♗f4 c4 14.♗c4 ♘e4 15.♗d3 ♕f6 16.♖e4 ♖e4 17.♗g5 ♕f5 18.♗e3 ♕d5 19.♗e4 ♕e4 20.♕d6 ♗b2 21.♖d1 ♘e5 22.♘e5 ♗e5 23.♕d5 ♕d5 24.♖d5 ♗c7 25.♖d7 ♖c8 26.a4 a6 27.♔f1 b5 28.ab5 ab5 29.♔e2 b4 30.♗d4 b3 31.♔d3 ♗b6 32.♗c3 ♖b8 33.f3 ♗c5 34.♗b2 ♗f8 35.♔c4 ♗g7 36.♖d2 h5 37.h4 ♔h7 38.♖e2 g5 39.hg5 h4 40.f4 ♗b2 41.♖b2 ♔g6 42.♔d4 ♔f5 43.♔e3 ♖b4 44.g3 hg3 45.♔f3 g2 0-1 (45) Van der Stricht,G (2374)−Blees,A (2381) Netherlands 2016]
12.♗c4 ♘e4 13.♖e1 ♖e8 14.♕c2 ♘f6 15.♖e8 ♘e8 [15...♕e8 16.♗f4 ♕d7 met plus voor wit.]
16.♗g5 ♘f6 [16...♕c7 17.♖c1 ♘d7 18.♕b1]
17.♘d4 ♕b6 18.♗e3! ♘g4!? (Zie diagram)

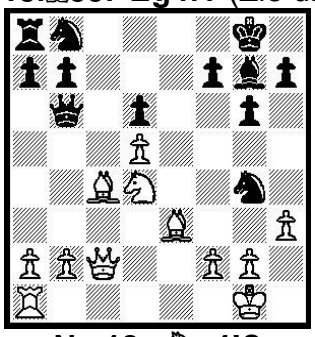

Na 18...♘g4!?

(Een fantasietje dat niks uithaalt. Zwart verliest er tempo's aan.)]
19.♕e4! ♘f6 [19...♘e3 20.♕e8 ♗f8 21.fe3 en wit heeft dreigingspotentie! Mooi voordeel wit.]
20.♕e7 ♘bd7! 21.♘b5 ♗f8 22.♗b6 ♗e7 23.♗a7 ♘e5 24.b3 ♘c4 25.bc4 ♖c8 26.♖e1 ♗f8 27.♗d4 ♘d7 28.♖c1 [(Goed opgelost door wit. Wit staat beter. De oorzaak valt te zoeken in de nutteloze paarduitval op de 18de zet met terugtocht en tempo verlies!)]
28...♖a8 29.♖c2 ♖a6 30.♖e2 ♖a4 31.♖e8 ♖c4 32.♖d8 ♘e5 33.f4! ♘d3? [33...♖c1 34.♔f2 *(34.♔h2 ♘c4 35.♖c8 ♖b1 36.♘c3 ♖b4 37.♘e4!* en wit heeft absoluut winnende dreiging.*)* 34...♘d3 35.♔e3 ♘b4 36.♘d6 ♘d5 37.♔d2 en wit duidelijk beter.]
34.♗f6! ♖e4 35.♘d6 ♖e1 36.♔h2 ♘f2? [36...♘f4 37.♘c8 ♘d5 38.♖d5 ♖e8 is ook duidelijk voor wit.]
37.♗g5! h5 38.♗h6 h4! [(Laatste kramp.)]
39.g4 ♔h7 40.♖f8 ♘d3 [40...♔h6 41.♖f7 ♘e4 42.♘e4 ♖e4 43.g5]
41.♖f7 ♔h8 42.♖f8 1-0

Ha.Cé

BELFORT
FOODBAR

ONTBIJT WEEKEND VANAF 08.00 UUR
WEEK VANAF 08.30 UUR

GENTSE SPECIALITEITEN

SPECIALITEIT SIZZLING STEAK

PANGERECHTEN

WEEKLUNCH

A LA CARTE MENU

ZAAL VOOR GROTE GROEPEN

reservaties: 09 225 60 05 www.stadscafegent.be www.belfortfoodbar.com

Caïssa 2018/08/2

PRIJZEN PUBLICITEIT voor een jaar

200 EURO voor een volledige bladzijde

125 EURO voor een halve bladzijde

80 EURO voor een vierde blad

EENMALIGE PUBLICITEIT voor een volledige bladzijde : 10 EURO

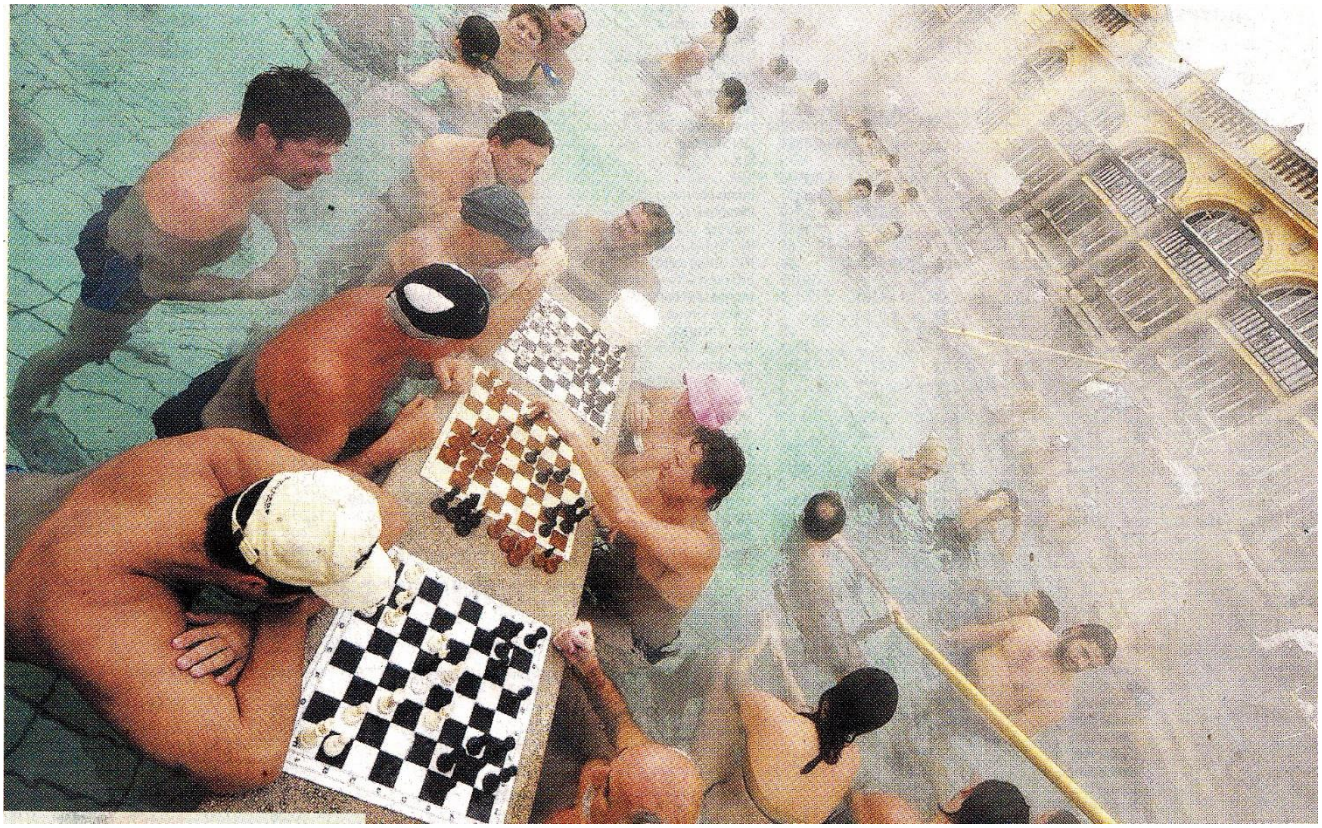

SCHAKEN IN BOEDAPEST

G A R A G E V A N H O E C K E L U C

* Auto’s zonder rijbewijs!!

Hoofdverdeler AIXAM Groot Gent

Openingsuren: Maandag - Vrijdag: 7 u. - 12 u. en 13.30 u - 18.30 u

Zaterdag : 8 u. - 12 u.

Zaterdagnamiddag, Zondag & feestdagen gesloten

Xavier De Cocklaan 9 (Kortrijkse Steenweg) – 9831 Deurle

Tel. : 09/282 41 78 – Fax: 09/282 97 18 – GSM : 0475/ 90 58 82

URL : www.aixam-lucvanhoecke.be

e-mail : lucvanhoecke@skynet.be

Personen geboren vóór 14 februari 1961