Quadri-versie

bpost

PB-PP

BELGIE(N)-BELGIQUE

CAISSA

VEERTIENDAAGSE van K.G.S.R.L.
Abrahamstraat 46
9000 Gent
Tel. 09/225.42.57

KGSRL@skynet.be

Afgiftekantoor 9000 Gent 1
Verschijnt veertien dagelijks
21/02/19

bpost

P 308075
België-Belgique

Verantwoordelijke uitgever: EMILIEN PETIT, Bonifantenstraat 13, 9000 Gent

print • digitaal drukwerk • brochures • folders
tijdschriften • rapporten • familiedrukwerk
groot formaat • planafdruk • posterprint
afwerking • softcover • metalen ringen • boren
geniete brochures • lamineren • vouwen • snijden
rillen • **kopie** • cursus • eindwerk • zelfbediening

www.dunantprint.be
info@dunantprint.be

maandag tot vrijdag
van 8u30 tot 18u

• dunant
print • bvba
Einde Were 23c, 9000 Gent - 09 224 32 06

TRAPPEN BAETEN

www.trappenbaeten.be
0472/39.81.17

ALLE HOUTEN TRAPPEN OP MAAT
GRATIS VRIJBLIJVENDE PRIJSOFFERTE

CAÏSSA – JAARGANG 54 – Nr. 03 – 21 – 02 – 2019

Tweewekelijks cluborgaan van de Koninklijke Gentse Schaakkring Ruy Lopez.
Internet :
http://home.scarlet.be/~ping6819/index.htm
http://www.KGSRL.be
e-mail : KGSRL@skynet.be
Bankrekening: BE48 7374 2629 4027 KREDBEBB
Schaakhuis Caïssa is geopend op volgende dagen :

-woensdag namiddag van 14.00 tot ??
- vrijdagavond (clubavond) van 19.30 tot 03.00 uur
- zaterdagnamiddag (clubnamiddag) van 13.30 tot 21.00 uur
-zondagmorgen (SEC-lessen) van 09.00 tot 13.00 uur
-zondag (interclub) van 13.00 uur tot 24.00 uur

VOORJAAR 2019: KAARTAVOND EN KWIS

UITGESTELDE EN VOORAF GESPEELDE PARTIJEN CLUBKAMPIOENSCHAP

A-REEKS

R1: André GALLE	-	Elias DE REESE *	30/03
R2: Enrico FOLLESA	-	André GALLE *	18/05
R3: André GALLE *	-	Peter ADRIAENS	
R6: Elias DE REESE	-	Valère DE BUCK	1 - 00
R7: Frederik VAN PARYS *	-	André GALLE	23/02
R8: Peter ADRIAENS *	-	Valère DE BUCK	27/04
R8: Steven BAUWENS *	-	Frederik VAN PARYS	06/04

B-REEKS

R1: Filip VAN DORPE	-	Koen DELOOF *	
R3: Tim KRUZE		Koen DELOOF	0 - 1FF
R5: Harry CATTOIR	-	Guus ROBBE *	
R6: Els BAEKELANDT	-	Eric SPEYBROECK	
R6: René DE BRUYCKER	-	Tim KRUZE	1 - 0
R7: Wouter NINCLAUS *	-	Koen DELOOF	

R9: Harry CATTOIR		Els BAEKELANDT	0 - 1

C-REEKS

R4: Luk LAMBRECHTS	-	Luc DE BIE *	
R6: Emilien PETIT	-	Yves VAN DE KELDER *	
R7: Gert DEVREESE *	-	Diana MUSABAYEVA	30/03
R7: Amir ZOUAGHI	-	Patrick LABROSSE *	
R7: Xavier BONNAFFÉ *	-	Calin OLOERIU	16/03
R8: Diana MUSABAYEVA	-	Luk LAMBRECHTS	1 - 0
R8: Patrick LABROSSE *	-	Xavier BONNAFFÉ	09/03

D-REEKS

R5: Bram BRAET *	-	Gérard DE CALUWÉ	
R5: Jonas RAWOENS	-	Philip TRAEST *	16/03
R5: Ivan OLLEVIER *	-	Jonathan CREMERS	
R6: Mahmoud ISMAÏL	-	Jonas RAWOENS	0 - 1
R7: Merlijn VAN VOLSEM *	-	Gérard DE CALUWÉ	23/02
R7: Julian VICTOR *	-	Tom KNOCKAERT	23/02

E-REEKS

R1: Daan PHLIPS *	-	Albert VINCENT	
R3: Maxim MUSABAYEV	-	Yvonne KLIJSEN	1 - 0
R5: Ilja VANDUYFHUYS	-	Yvonne KLIJSEN *	
R5: Seppe PYNKET *	-	Nico COPPENS	
R5: Robert ROELS	-	Willem ERAUW *	
R6: Yvonne KLIJSEN *	-	Albert VINCENT	16/03
R6: Willem ERAUW	-	Marc PANNECOUCKE	0.5 - 0.5
R6: Maxim MUSABAYEV	-	Anton BURGDORFFER *	
R7: Marc PANNECOUCKE	-	Nico COPPENS *	
R7: Albert VINCENT	-	Willem ERAUW *	20/04

F-REEKS

R2: Marc DE KEYSER	-	Jolien VANSON	0 - 1
R5: Jolien VANSON *	-	Sabine SYPRÉ	
R5: Marc DE KEYSER	-	Cézar OLOERIU	1 - 0
R5: Daniel XING	-	Lotte VANSON	1 - 0
R6: Ciaran DE SMET	-	Jolien VANSON	1 - 0

R6: Jos PYNKET	-	Marc DE KEYSER *	
R7: Dago VAN PARYS *	-	Bram DEWULF	23/02
R7: Jolien VANSON	-	Willem WAEGEMAN *	22/02
R7: Marc DE KEYSER	-	Ciaran DE SMET *	09/03
R7: Lotte VANSON	-	Sabine SYPRÉ *	
R7: Cézar OLOERIU *	-	Jos PYNKET	
R7: Thomas IHM	-	Lacramioara OLOERIU *	

KOMENDE ACTIVITEITEN

LIGAKAMPIOENSCHAP 18-19

RONDE 5

VRIJDAG 22 FEBRUARI

GESLOTEN REEKS

William BOUDRY	-	David ROOS	
Mike VERKIMPE	-	Bahrija BRKIC	
Chris LANCKRIET	-	Frederik ROELS	
Ashote DRAFTIAN	-	Samuël VERBRUGGEN	

OPEN REEKS

Valère DE BUCK	-	Frank VERMEULEN	
Pjotr CAPPAN		Rudy VAN DE WYNKELE	
Robbert DECRUYENAERE	-	Hannes DE GEEST	
Gaëtan MEIGNEN	-	Frederik DHUYVETTER	
Jos BAERT	-	Frans DE SMET	
Wouter LAHOUSSE	-	Koen DHUYVETTER	
Andreï TARASSIOUK	-	Guido VANDEN BOSSCHE	
Sarah DIERCKENS	-	Arne NEMEGEER	
Frederik VAN PARYS	-	Piet VANDER CRUYSSEN	
Wouter NINCLAUS	-	Joost HAMELINK	
Anton VANHAUWERE	-	Bart DE VOGELAERE	
Hans TEMMERMAN	-	Xavier BONNAFFÉ	
Ronald FACCHIN	-	Rudy COUPÉ	

Guus ROBBE	-	Eddy DE GENDT	
Rune LIVEYNS	-	Boran KARLIOGLU	
Roger DHAENENS	-	Jurgen LIVEYNS	
Glenn MALFLIET	-	Yves VAN DE KELDER	
Wolf NAESSENS	-	Freddy VANHEE	
Kobe VANHOUCKE	-	Marc VAN VOOREN	
Kylion OOMS	-	Eric SPEYBROECK	
Martijn GOEDERSON	-	Luc HAERS	
Emilien PETIT	-	Werner CORNELIS	
Alexander MALFLIET	-	Alex DE BAETS	
Rik DE NAEYER	-	Alfred BLECK	
Ann SMEKENS	-	Guido VAN STEEN	
Marc PANNECOUCKE	-	Robert ROELS	
Veerle ONGENAE	-		BYE
Rune DE CLERCQ	-		Afwezig
Wannes DE PRYCKER	-		Forfait

ZATERDAG 23 FEBRUARI
DE ZATERDAGEN VAN DE KGSRL
AANMELDEN TOT 14 uur 15

ZATERDAG 23 FEBRUARI
INHAALRONDE CLUBKAMPIOENSCHAP
AANMELDEN TOT 14 uur 15

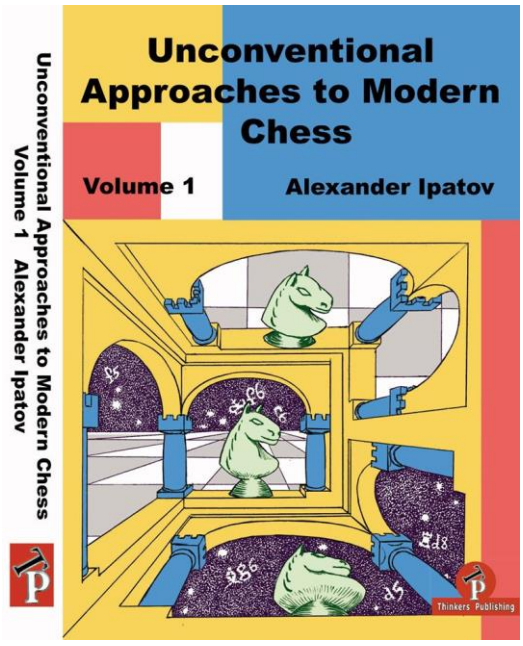

INTERCLUB RONDE 8 OP 24 FEBRUARI 2019

KGSRL 1 - 303 KBrugseSK 1

Kapitein KGSRL 1 : Johan GOORMACHTIGH

Temse 1- KGSRL 2

Kapitein KGSRL 2 : Nouri ZOUAGHI

Huis De Fortune Dorpstraat 56

9140 Elversele

Roeselare 1 - KGSRL 3

Kapitein KGSRL 3 : Wim VERSPORTEN

Café Den Arend

Polenplein, 1 8800 Roeselare

KGSRL 4 - 109 Borgerhout 2

Kapitein KGSRL 4 : Etienne VAN LEEUWEN

KGSRL 5 - 109 Borgerhout 3

Kapitein KGSRL 5 : Pieter DEVOLDER

MSV 1 - KGSRL 6

Kapitein KGSRL 6 : Wouter NINCLAUS

Parochiezaal

Bibliotheekstraat 1

9940 Evergem

KGSRL 7 - 303 KBrugseSK 3

Kapitein KGSRL 6 : Gertjan VERHAEREN

KGSRL 8 - 303 KBrugseSK 5

Kapitein KGSRL 8 : Hans WAGNER

Roeselare 2 - KGSRL 9

Kapitein KGSRL 9 : Vincent DOOMS

Zie KGSRL 3

MSV 3 - KGSRL 10

Kapitein KGSRL 10 : Roger VAN DE VIJVER

Zie KGSRL 6

KGSRL 11 - 303 KBrugseSK 8

Kapitein KGSRL 11 : Emilien PETIT

MSV 4- KGSRL 12

Kapitein KGSRL 12 : Véronique INGHELBRECHT

Zie KGSRL 6

KGSRL 13 - 472 Mercatel 4

Kapitein KGSRL 13 : Els BAEKELANDT

KGSRL 14 - 460 Oudenaarde 2

Kapitein KGSRL 13 : Simon RAMAN

KGSRL 15 - 436 LSV-Chesspirant 9

Kapitein KGSRL 15 : Eric SPEYBROECK

KGSRL 16 - 278 Pantin 4

Kapitein KGSRL 16: Werner CORNELIS

Temse 4 - KGSRL 17

Kapitein KGSRL 17: Stefaan PHLIPS

Zie KGSRL 2

WOENSDAG 27 FEBRUARI

Gunter geeft les Emilien inviteert Schaken, Go en Bridge

VRIJDAG 01 MAART

OOST-VLAAMSE INTERCLUB

DENDERMONDE 1	-	**KGSRL 1**	20u15
KGSRL 2	-	BYE	
KGSRL 3	-	LSV-Chesspirant 2	20u15

ZATERDAG 02 MAART

CLUBKAMPIOENSCHAP RONDE 8

A-REEKS

Enrico FOLLESA	-	Rudy VAN DE WYNKELE	
Peter ADRIAENS	-	Valère DE BUCK	
Hannes DE GEEST	-	Jimmy VAN HOOREBEKE	
André GALLE	-	Koen VAN DE VELDE	
Steven BAUWENS	-	Frederik VAN PARYS	
Elias DE REESE	-		Bye

B-REEKS

Els BAEKELANDT	-	Steven LUDERER	
Koen DELOOF	-	Eric SPEYBROECK	
Guus ROBBE	-	Wouter NINCLAUS	
René DE BRUYCKER	-	Gaëtan MEIGNEN	
Tim KRUZE	-	Harry CATTOIR	0.5 - 0.5
Fil1ip VAN DORPE	-		BYE

C-REEKS

Diana MUSABAYEVA	-	Luk LAMBRECHTS	
Patrick LABROSSE	-	Xavier BONNAFFÉ	
Emilien PETIT	-	Amir ZOUAGHI	
Alfred BLECK	-	Luc DE BIE	
Gert DEVREESE	-	Yves VAN DE KELDER	
Calin OLOERIU	-		BYE

D-REEKS

Gérard DE CALUWÉ	-	Philip TRAEST	
Mahmoud ISMAÏL	-	Jonathan CREMERS	
Werner CORNELIS	-	Ivan OLLEVIER	
Tom KNOCKAERT	-	Jonas RAWOENS	
Bram BRAET	-	Julian VICTOR	
Merlijn VAN VOLSEM	-	Veerle VAN DEN ABEELE	

E-REEKS

Yvonne KLIJSEN	-	Willem ERAUW	
Nico COPPENS	-	Albert VINCENT	
Maxim MUSABAYEV	-	Robert ROELS	
Ilja VANDUYFHUYS	-	Seppe PYNKET	
Daan PHLIPS	-	Anton BURGDORFFER	
Marc PANNECOUCKE	-		BYE

F-REEKS

Dago VAN PARYS	-	Ciaran DE SMET	
Bram DEWULF	-	Marc DE KEYSER	
Jos PYNKET	-	Willem WAEGEMAN	
Daniël XING	-	Jolien VANSON	
Sabine SYPRÉ	-	Lacramioara OLOERIU	
Thomas IHM	-	Lotte VANSON	
Cézar OLOERIU	-		BYE

WOENSDAG 06 MAART
Gunter geeft les Emilien inviteert Schaken, Go en Bridge

VRIJDAG 08 MAART
BLITZCRITERIUM PEELDAG 9
AANMELDEN TOT 20UUR30

ZATERDAG 09 MAART
DE ZATERDAGEN VAN DE KGSRL
AANMELDEN TOT 14 uur 15

ZATERDAG 09 MAART
INHAALRONDE CLUBKAMPIOENSCHAP
AANMELDEN TOT 14 uur 15

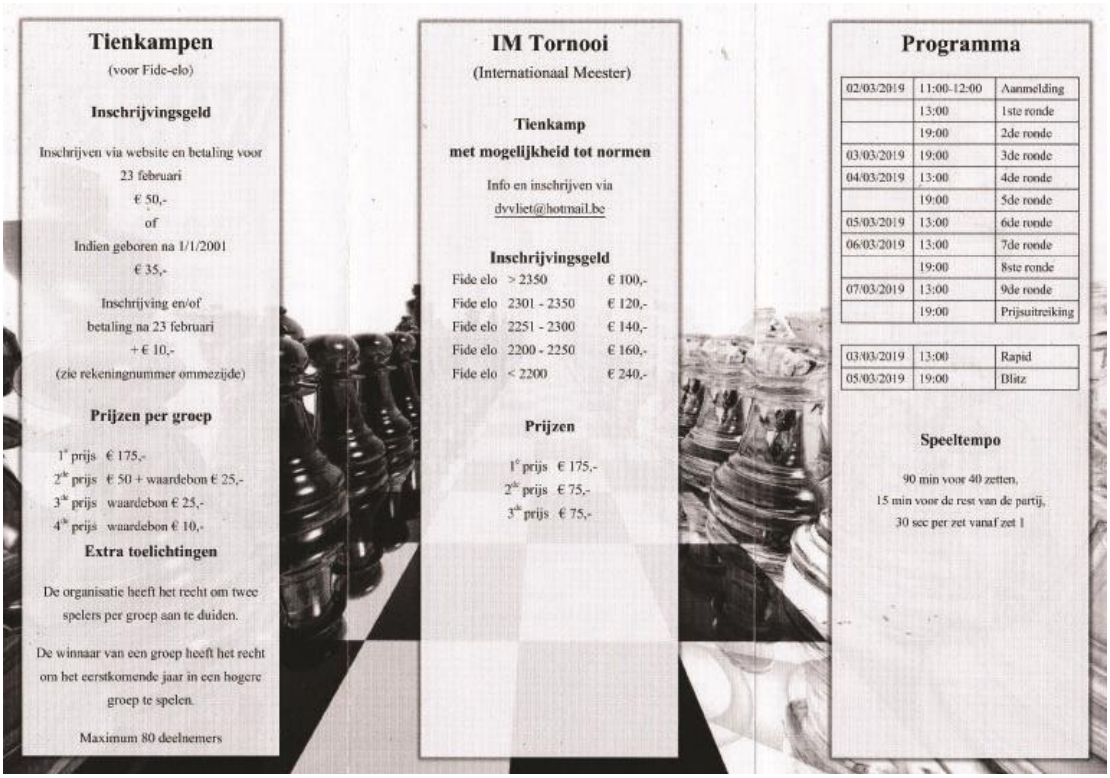

Tienkampen

(voor Fide-elo)

Inschrijvingsgeld

Inschrijven via website en betaling voor 23 februari
€ 50,-
of
Indien geboren na 1/1/2001
€ 35,-

Inschrijving en/of betaling na 23 februari
+ € 10,-
(zie rekeningnummer ommezijde)

Prijzen per groep

1e prijs € 175,-
2de prijs € 50 + waardebon € 25,-
3de prijs waardebon € 25,-
4de prijs waardebon € 10,-

Extra toelichtingen

De organisatie heeft het recht om twee spelers per groep aan te duiden.

De winnaar van een groep heeft het recht om het eerstkomende jaar in een hogere groep te spelen.

Maximum 80 deelnemers

IM Tornooi

(Internationaal Meester)

Tienkamp
met mogelijkheid tot normen

Info en inschrijven via
dvvliet@hotmail.be

Inschrijvingsgeld

Fide elo	> 2350	€ 100,-
Fide elo	2301 - 2350	€ 120,-
Fide elo	2251 - 2300	€ 140,-
Fide elo	2200 - 2250	€ 160,-
Fide elo	< 2200	€ 240,-

Prijzen

1e prijs € 175,-
2de prijs € 75,-
3de prijs € 75,-

Programma

02/03/2019	11:00-12:00	Aanmelding
	13:00	1ste ronde
	19:00	2de ronde
03/03/2019	19:00	3de ronde
04/03/2019	13:00	4de ronde
	19:00	5de ronde
05/03/2019	13:00	6de ronde
06/03/2019	13:00	7de ronde
	19:00	8ste ronde
07/03/2019	13:00	9de ronde
	19:00	Prijsuitreiking

03/03/2019	13:00	Rapid
05/03/2019	19:00	Blitz

Speeltempo

90 min voor 40 zetten,
15 min voor de rest van de partij,
30 sec per zet vanaf zet 1

KROKUSTOERNOOI 9-10 MAART

Inschrijven
Inschrijven kan tot vrijdag 08 maart 2019 of online via www.kgsrl.be of via e-mail eric.speybroeck@telenet.be (maximum 120 deelnemers).
Het inschrijvingsgeld wordt bij aanmelding contant betaald.
Voor U21 en U16 bedraagt dit 13 €.
Voor U12 en U10 bedraagt dit 10 €.

Praktisch
Het tornooi gaat door in Schaakhuis Caissa Abrahamstraat 46, 9000 Gent.

Overnachten kan op 150 meter van het speellokaal in jeugdherberg "De Draecke" [t] 09 233 70 50 of via www.vjh.be/gent.htm.

Tornooiformule
Er wordt gespeeld in 4 reeksen volgens het Zwitsers paringssysteem. De U10 en U12 spelen 11 ronden aan een speeltempo van 25 minuten per speler per partij. De U16 en U21 spelen 7 ronden aan een speeltempo van 60 minuten per speler per partij.

Voor meer informatie kan je terecht bij Eric Speybroeck [t] 09 385 58 52 of [e] eric.speybroeck@telenet.be of op de website www.kgsrl.be.

Prijzen
1500 € in geld en natura. Voor elke deelnemer is een prijs voorzien.

U21	U16	U12 + U10
1ste: 125 €	1ste: 60€	1ste: 30€
2de: 100 €	2de: 40€	2de: 20€
3de: 75 €	3de: 30€	3de: 10€
4de: 50 €	4de: 20€	4de: 5€

Speciale prijzen
1ste KGSRL-U21: Naturaprijs
1ste KGSRL-U16: Naturaprijs
1ste KGSRL-U12: Naturaprijs
1ste KGSRL-U10: Naturaprijs
*deze prijs is niet cumuleerbaar.

Categorieën
U21: geboren na 1 januari 1998
U16: geboren na 1 januari 2003
U12: geboren na 1 januari 2007
U10: geboren na 1 januari 2009

Tornooiprogramma

Junioren U21 en kadetten U16
Zaterdag 09 maart 2019
Aanmelden van 09.00 tot 09.30 u.
Ronde 1 van 10.00 tot 12.00 u.
Ronde 2 van 13.00 tot 15.00 u.
Ronde 3 van 15.15 tot 17.15 u.
Ronde 4 van 17.30 tot 19.30 u.

Zondag 10 maart 2019
Ronde 5 van 10.00 tot 12.00 u.
Ronde 6 van 13.00 tot 15.00 u.
Ronde 7 van 15.15 tot 17.15 u.
Prijsuitreiking om 17.30 u.

Miniemen U12 en pionnen U10
Zaterdag 09 maart 2019
Aanmelden van 09.30 tot 10.00 u.
Ronde 1 van 10.30 tot 11.20 u.
Ronde 2 van 11.30 tot 12.20 u.
Ronde 3 van 13.30 tot 14.20 u.
Ronde 4 van 14.30 tot 15.20 u.
Ronde 5 van 15.30 tot 16.20 u.
Ronde 6 van 16.30 tot 17.20 u.

Zondag 10 maart 2019
Ronde 7 van 10.30 tot 11.20 u.
Ronde 8 van 11.30 tot 12.20 u.
Ronde 9 van 13.30 tot 14.20 u.
Ronde 10 van 14.30 tot 15.20 u.
Ronde 11 van 15.30 tot 16.20 u.
Prijsuitreiking om 17.00 u.

WOENSDAG 13 MAART

Gunter geeft les Emilien inviteert Schaken, Go en Bridge

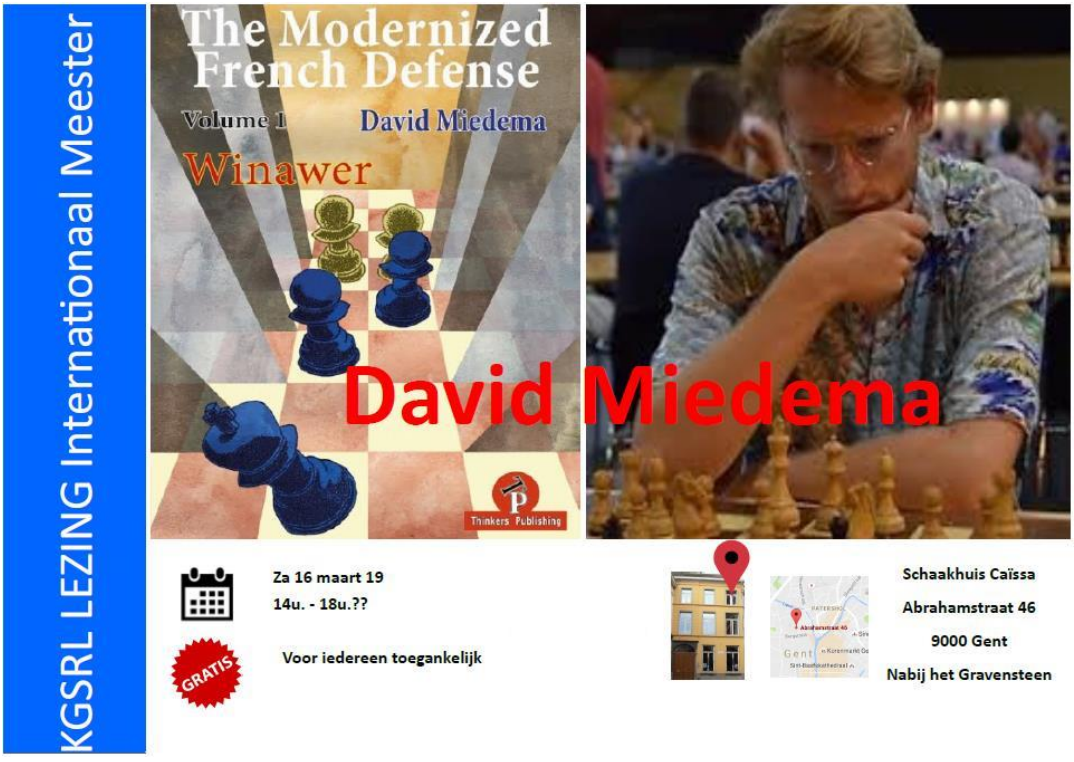

VOOR WIE:	geboren vóór 17 mei 1959 lid van VSF, in Oostvlaamse club
WAAR:	Schaakclub Gentbrugge E. Hullebroeckplein 1, Gentbrugge
TEMPO:	30 zetten in 1u30 pppp. +30 min. +30 sec./zet QPF
INLICHTINGEN:	Paul Wagemans 0484 802 431 paulwagemans1939@gmail.com
INSCHRIJVING:	€ 10 op rek. BE88 0882 2100 9441 van Schaakclub Gentbrugge

HET GEZELLIGE TOERNOOI

AFGELOPEN ACTIVITEITEN

VRIJDAG 25 JANUARI

OOST-VLAAMSE INTERCLUB RONDE 5/6

Wachtebeke 1		-	**KGSRL 1**		05 - 11	04 - 16
Dennis VAN VLIET	2071	-	Andreas WEIERMANN	2244	02 - 02	04 - 04
Bart AUDENAERT	2019	-	Johnny SCHALKX	2173	01 - 03	00 - 06
Thomas VERSCHRAEGEN	1841	-	Peter ADRIAENS	2039	01 - 03	00 - 04
Frederik DHUYVETTER	1821	-	Valère DE BUCK	1957	01 - 03	00 - 02

STAND NA RONDE 6

1	LSV-Chesspirant 1	56	16	86
2	Teme 1 *	52	15	79
3	Wachtebeke 1	48	12	60
4	Zottegem 1 *	47	11	69
5	KGSRL 1 *	45	13	56
6	Mercatel *	39	09	52
7	Oudenaarde 1	35	06	23
8	Wetteren 1 *	31	06	26
9	Dendermonde 1 *	30	08	29

AFDELING 2A - RONDE 5 OP 25 JANUARI 2019

KGSRL 2		-	Oudenaarde 2		07 - 08	08 - 12
Sander HAUGUSTAINE	1877	-	Gunter VANDENDRIESSCHE	1801	00 - 03	00 - 08
Gaëtan MEIGNEN	1698	-	Michel STANDAERT	1660	03 - 01	06 - 00
Wouter NINCLAUS	1689	-	Sander DE VRIEZE	1696	01 - 03	00 - 04
Yves VAN DE KELDER	1470	-	Tom BRUYNOOGHE	1598	03 - 01	02 - 00

* Sander HAUGLUSTAINE heeft op de spelerslijst (juli 2018) 1872 elo en kan dus niet in afdeling 2 meespelen. Hierdoor wordt de uitslag van deze partij 0-3 en de uitslag van de match 7-8. Voor de eloverwerking verandert er niets (het blijft een gespeelde partij).

STAND NA RONDE 5

1	KGSRL 2	52	13	78
2	Oudenaarde 2 *	40	12	63
3	Sint-Niklaas 1	39	11	42
4	Deinze *	30	08	35
5	Geraardsbergen	27	06	31
6	Wachtebeke 2 *	26	06	28
7	Zottegem 2 *	25	04	25

* = 1 match minder

AFDELING 2B - RONDE 5 OP 25 JANUARI 2019

					BP	WP
Wetteren 2		-	**KGSRL 3**		07 - 08	08 - 12
Lars SMET	1629	-	Marc CORNELIS	1493	02 - 02	04 - 04
Johan MATTHYS	1613	-	Emilien PETIT	1464	00 - 03FF	00 - 08
Mitchell DE MUYNCK	1486	-	Véronique INGHELBRECHT	1429	02 - 02	02 - 02
Xavier BONNAFFÉ	1455	-	Marc PANNECOUCKE	1227	03 - 01	02 - 00

Bord 2 krijgt een forfait als laat nieuwjaarsgeschenk. Gaat dit ons de winst schenken ? Véro geeft de g-lijn cadeau aan Mitchell en dus tegengestelde rochade. Marc P. mag tegen goedgekende Xavier. Bij Marc C. zijn de dames van het bord, op weg naar remise? Véro houdt goed stand, maar wat zie ik ? Ze laat haar dame insluiten, gered mits kwaliteitsverlies, maar ze behoudt het loperpaar. Mar C zijn tegenstander offert een stuk voor 3 pionnen, partijverlies ? ! Véro brengt een pion naar de zevende rij gedekt door een loper. Maar ze laat de kaas van tussen haar boterhammen halen of toch niet ? Marc C. wint een pion en komt beter tot gewonnen ? En er wordt tot remise besloten, dus de wedstrijd is bijna gewonnen ! Bij Véro is het wonder gebeurd, na een zwaar en raar gevecht besluit ze tot remise zonder de stelling goed te bekijken op het ogenblik dat de winst voor het rapen lag. Begrijpelijk en voldoende voor matchwinst. Blijft Marc P. bij wie de tijdsdruk teveel wordt. Terug naar Gent met ‘de foaze’

Emilien

STAND NA RONDE 5

1	Zottegem 3	52	13	79
2	LSV-Chesspirant 2	47	12	68
3	Wetteren 2	46	13	65
4	Wachtebeke 3	44	13	51
5	Teme 2	38	8	46
6	KGSRL 3	32	8	37
7	Sint-Niklaas 1	30	8	43
8	Dendermonde 2	26	5	11

Opmerking : de vermelde elo's bij de spelers zijn de elo’s van januari 2019. De spelerslijsten werden opgesteld met de elo's van juli 2018.

ZATERDAG 26 JANUARI

CLUBKAMPIOENSCHAP RONDE 6

A-REEKS

André GALLE	-	Steven BAUWENS	1 - 0
Elias DE REESE	-	Valère DE BUCK	uitgesteld
Enrico FOLLESA	-	Jimmy VAN HOOREBEKE	0.5 - 0.5
Peter ADRIAENS	-	Koen VAN DE VELDE	0.5 - 0.5
Hannes DE GEEST	-	Frederik VAN PARYS	0 - 1
Rudy VAN DE WYNKELE	-		Bye

B-REEKS

Els BAEKELANDT	-	Eric SPEYBROECK	uitgesteld
Steven LUDERER	-	Wouter NINCLAUS	1 - 0
Guus ROBBE	-	Gaëtan MEIGNEN	1 - 0
Fil1ip VAN DORPE	-	Harry CATTOIR	0 - 1
René DE BRUYCKER	-	Tim KRUZE	1 - 0
Koen DELOOF	-		BYE

C-REEKS

Luk LAMBRECHTS	-	Xavier BONNAFFÉ	0 - 1
Calin OLOERIU	-	Amir ZOUAGHI	0 - 1
Patrick LABROSSE	-	Luc DE BIE	0 - 1
Emilien PETIT	-	Yves VAN DE KELDER *	uitgesteld
Alfred BLECK	-	Gert DEVREESE	0.5 - 0.5
Diana MUSABAYEVA	-		BYE

D-REEKS

Gérard DE CALUWÉ	-	Jonathan CREMERS	0 - 1
Philip TRAEST	-	Ivan OLLEVIER	1 - 0
Mahmoud ISMAÏL	-	Jonas RAWOENS	uitgesteld
Werner CORNELIS	-	Julian VICTOR	0 - 1
Tom KNOCKAERT	-	Veerle VAN DEN ABEELE	0.5 - 0.5
Bram BRAET	-	Merlijn VAN VOLSEM	0 - 1

E-REEKS

Yvonne KLIJSEN	-	Albert VINCENT	uitgesteld
Willem ERAUW	-	Marc PANNECOUCKE	uitgesteld
Nico COPPENS	-	Robert ROELS	1 - 0
Maxim MUSABAYEV	-	Anton BURGDORFFER	uitgesteld
Ilja VANDUYFHUYS	-	Daan PHLIPS	0 - 1
Seppe PYNKET	-		BYE

F-REEKS

Willem WAEGEMAN	-	Bram DEWULF	1 - 0
Sabine SYPRÉ	-	Dago VAN PARYS	0 - 1
Ciaran DE SMET	-	Jolien VANSON	uitgesteld
Jos PYNKET	-	Marc DE KEYSER	uitgesteld
Lotte VANSON	-	Cézar OLOERIU	1 - 0
Lacramioara OLOERIU	-	Daniël XING	0 - 1
Thomas IHM	-		BYE

LIGAKAMPIOENSCHAP 18-19

RONDE 4

01 FEBRUARI

GESLOTEN REEKS

David ROOS	-	Ashote DRAFTIAN	0 - 1
Samuël VERBRUGGEN	-	Chris LANCKRIET	0 - 1
Frederik ROELS	-	Mike VERKIMPE	0.5 - 0.5
Bahrija BRKIC	-	William BOUDRY	0 - 1

OPEN REEKS

Hannes DE GEEST	-	Valère DE BUCK	0.5 - 0.5
Frank VERMEULEN	-	Pjotr CAPPAN	0.5 - 0.5
Rudy VAN DE WYNKELE	-	Wouter LAHOUSSE	1 - 0
Koen DHUYVETTER	-	Robbert DECRUYENAERE	0.5 - 0.5
Arne NEMEGEER	-	Andreï TARASSIOUK	0.5 - 0.5
Piet VANDER CRUYSSEN	-	Wouter NINCLAUS	0.5 - 0.5
Joost HAMELINK	-	Frederik VAN PARYS	0.5 - 0.5

Frederik DHUYVETTER	-	Rune LIVEYNS	1 - 0
Frans DE SMET	-	Roger DHAENENS	1 - 0
Guido VANDEN BOSSCHE	-	Hans TEMMERMAN	1 - 0
Gaëtan MEIGNEN	-	Anton VANHAUWERE	1 - 0
Jurgen LIVEYNS	-	Jos BAERT	0 - 1
Luc HAERS	-	Sarah DIERCKENS	0 - 1
Yves VAN DE KELDER	-	Rudy COUPÉ	0.5 - 0.5
Wolf NAESSENS	-	Bart DE VOGELAERE	0 - 1
Freddy VANHEE	-	Kobe VANHOUCKE	0.5 - 0.5
Marc VAN VOOREN	-	Kylion OOMS	0.5 - 0.5
Eric SPEYBROECK	-	Martijn GOEDERSON	0.5 - 0.5
Guido VAN STEEN	-	Guus ROBBE	0 - 1
Alex DE BAETS	-	Glenn MALFLIET	0 - 1
Alexander MALFLIET	-	Xavier BONNAFFÉ	0 - 1
Boran KARLIOGLU	-	Alfred BLECK	1 - 0FF
Marc PANNECOUCKE	-	Ronald FACCHIN	0 - 1
Werner CORNELIS	-	Wannes DE PRYCKER	1 - 0
Robert ROELS	-	Rune DE CLERCQ	0 - 1
Emilien PETIT	-	Veerle ONGENAE	1 - 0
Ann SMEKENS			BYE
Rik DE NAEYER	-		Afwezig
Eddy DE GENDT			Afwezig

GESLOTEN LIGAKAMPIOENSCHAP

Klassement na ronde 4

	Voornaam NAAM	ELO	V/M	Club	Punten	Partijen
1	Ashote DRAFTIAN	2274	M	Jean Jaurès	3.5	4
2	William BOUDRY	2010	M	LSV-Chesspirant	2.5	4
3	Mike VERKIMPE	2002	M	MSV	2.5	4
4	David ROOS	2112	M	Zottegem	2.0	3
5	Chris LANCKRIET	1985	M	MSV	1.5	4
6	Frederik ROELS	1898	M	KGSRL	1.5	4
7	Bahrija BRKIC	2235	M	MSV	1.0	3
8	Samuël VERBRUGGEN	1976	M	Landegem	0.5	4

OPEN LIGAKAMPIOENSCHAP

KLASSEMENT NA RONDE 4

	Voornaam NAAM	ELO	V/M	Club	Punten	Partijen
1	Valère DE BUCK	1971	M	KGSRL	3.5	4
2	Pjotr CAPPAN	1441	M	LSV-Chesspirant	3.5	4
3	Rudy VAN DE WYNKELE	1917	M	KGSRL	3.5	4
4	Frank VERMEULEN	1861	M	Zottegem	3.5	4
5	Hannes DE GEEST	1719	M	KGSRL	3.5	4
6	Jos BAERT	1696	M	Landegem	3.0	4
7	Frans DE SMET	1794	M	Aalst	3.0	4
8	Wouter LAHOUSSE	1646	M	Wachtebeke	3.0	4
9	Frederik DHUYVETTER	1795	M	Wachtebeke	3.0	4
10	Gaëtan MEIGNEN	1707	M	KGSRL	3.0	4
11	Robbert DECRUYENAERE	1846	M	LSV-Chesspirant	3.0	4
12	Koen DHUYVETTER	1718	M	Wachtebeke	3.0	4
13	Guido VANDEN BOSSCHE	1482	M	MSV	3.0	4
14	Sarah DIERCKENS	1824	V	Aalter	2.5	4
15	Andreï TARASSIOUK	1874	M	KGSRL	2.5	4
16	Wouter NINCLAUS	1663	M	KGSRL	2.5	4
17	Frederik VAN PARYS	1801	M	KGSRL	2.5	4
18	Piet VANDER CRUYSSEN	1805	M	Landegem	2.5	4
19	Arne NEMEGEER	1647	M	Aalter	2.5	4
20	Joost HAMELINK	1592	M	MSV	2.5	4
21	Roger DHAENENS	1577	M	MSV	2.0	4
22	Anton VANHAUWERE	1477	M	Zottegem	2.0	4
23	Rune LIVEYNS	1628	M	MSV	2.0	4
24	Glenn MALFLIET	1280	M	LSV-Chesspirant	2.0	4
25	Guus ROBBE	1638	M	KGSRL	2.0	3
26	Xavier BONNAFFÉ	1474	M	Wetteren	2.0	4
27	Bart DE VOGELAERE	1764	M	MSV	2.0	3
28	Yves VAN DE KELDER	1508	M	KGSRL	2.0	4
29	Rudy COUPÉ	1684	M	Gentbrugge	2.0	4
30	Ronald FACCHIN	1460	M	MSV	2.0	3
31	Hans TEMMERMAN	1763	M	Zottegem	2.0	4
32	Eddy DE GENDT	1447	M	Zottegem	2.0	2
33	Boran KARLIOGLU	1163	M	Wachtebeke	2.0	4
34	Jurgen LIVEYNS	NG	M	MSV	2.0	4
35	Kobe VANHOUCKE	1428	M	KGSRL	1.5	4

36	Luc HAERS	1523	M	MSV	1.5	4
37	Kylion OOMS	1381	M	Wachtebeke	1.5	4
38	Rune DE CLERCQ	1312	M	Wachtebeke	1.5	4
39	Martijn GOEDERSON	1304	M	MSV	1.5	4
40	Marc VAN VOOREN	1822	M	MSV	1.5	3
41	Werner CORNELIS	1390	M	KGSRL	1.5	3
42	Eric SPEYBROECK	1699	M	KGSRL	1.5	4
43	Wolf NAESSENS	1439	M	LSV-Chesspirant	1.5	4
44	Freddy VANHEE	1855	M	Aalst	1.5	3
45	Alex DE BAETS	1621	M	MSV	1.0	4
46	Alexander MALFLIET	1370	M	LSV-Chesspirant	1.0	4
47	Guido VAN STEEN	1389	M	Aalst	1.0	4
48	Emilien PETIT	1462	M	KGSRL	1.0	4
49	Marc PANNECOUCKE	1206	M	KGSRL	1.0	4
50	Ann SMEKENS	1150	V	MSV	1.0	4
51	Alfred BLECK	1461	M	KGSRL	1.0	3
52	Rik DE NAEYER	1269	M	Zottegem	1.0	2
53	Wannes DE PRYCKER FF	1150	M	Wachtebeke	1.0	3
54	Robert ROELS	1150	M	KGSRL	0.5	3
55	Veerle ONGENAE	1219	V	LSV-Chesspirant	0.0	4

INTERCLUB RONDE 6 OP 3 FEBRUARI 2019

KGSRL 01	-	Boitsfort 1	4.0 - 4.0
Wachtebeke 2	-	**KGSRL 02**	4.5 - 3.5
Wachtebeke 3	-	**KGSRL 03**	3.0 - 3.0
KGSRL 04	-	Deurne 2	5.0 - 1.0
KGSRL 05	-	LSV-Chesspirant 2	1.0 - 3.0
Wachtebeke 4	-	**KGSRL 06**	2.5 - 1.5
KGSRL 07	-	Aalter 2	1.5 - 2.5
Bredene 2	-	**KGSRL 09**	3.0 - 1.0
Wachtebeke 5	-	**KGSRL 10**	2.0 -- 2.0
KGSRL 11	-	LSV-Chesspirant 4	0.5 - 3.5
Deinze 1	-	**KGSRL 12**	4.0 - 0.0
KGSRL 13	-	LSV-Chesspirant 7	2.0 - 2.0
KGSRL 14	-	LSV-Chesspirant 8	2.0 - 2.0
KGSRL 15	-	Zottegem 6	3.5 - 0.5
KGSRL 16	-	Deurne 3	0.0 - 4.0
St-Niklaas 3	-	**KGSRL 17**	1.0 - 3.0

KGSRL 1		-	Boitsfort 1		4.0 - 4.0
Bart MICHIELS	2554	-	Luc WINANTS	2513	1.0 - 0.0
Arthur PIJPERS	2465	-	Bruno CARLIER	2385	0.5 - 0.5
Casper SCHOPPEN	2433	-	Nicolas CLERY	2335	0.0 - 1.0
Robert RIS	2431	-	Marc GEENEN	2259	1.0 - 0.0
Geert VAN DER STRICHT	2376	-	Julien LAURENT	2248	1.0 - 0.0
Gunter DELEYN	2255	-	Mourad DE VILLERS	2156	0.0 - 1.0
Johan GOORMACHTIGH	2173	-	Oriane SOUBIROU	2105	0.0 - 1.0
Daniël VANHEIRZEELE	2141	-	Eric VAN UYTVEN	2052	0.5 - 0.5
	2354			2257	

Wachtebeke 2		-	**KGSRL 2**		4.5 - 3.5
Vincent BLOM	2269	-	Nouri ZOUAGHI	2197	0.5 - 0.5
Rosa RATSMA	2265	-	Christophe GREGOIR	2194	1.0 - 0.0
Bahrija BRKIC	2238	-	Maurits VAN DER LINDE	2190	0.0 - 1.0
Esper VAN BAAR	2234	-	Arthur HUGAERT	2149	0.0 - 1.0
Sven STANGE	2161	-	Gilles REGNIERS	2125	0.5 - 0.5
Kedem GUTKIND	2110	-	Yves REGNIERS	2050	1.0 - 0.0
Dennis VAN VLIET	2089	-	Valère DE BUCK	2021	0.5 - 0.5
Bart AUDENAERT	2002	-	Kristof KEGELS	1865	1.0 - 0.0
	2171			2099	

Wachtebeke 3		-	**KGSRL 3**		3.0 - 3.0
Danny DE RUITER	2291	-	Johnny SCHALKX	2179	1.0 - 0.0
Joop MAAS	1953	-	Alain MAUQUOY	2056	0.0 - 1.0
Wim SINKE	1882	-	Wim VERSPORTEN	2055	1.0 - 0.0
Theo DE PUTTER	1831	-	Luc VAN HOECKE	2045	0.5 - 0.5
Ronald DE POOTER	1809	-	Frederik ROELS	1888	0.5 - 0.5
Frederik DHUYVETTER	1795	-	Rudi BUNKENS	1808	0.0 - 1.0
	1927			2005	

Na een (te) lange winterslaap mocht ploeg 3 opnieuw het Vlaamse land doorkruisen voor de Interclubs. Een bijzonder geslaagde tip van Valère bracht ons eerst naar Moerbeke-Waas, mij goed bekend, voor de lunch bij Aquarella. No-nonsense bediening en lekker grote porties werden ons daar voorgeschoteld, met een geslaagde menukeuze van paling over varkenshaasje tot steak Bearnaise of zelfs Lokerse paardenworsten. En met bijna één frietkom per persoon, hm, echt Belgisch dus. Zoals wel vaker, bleek het schaken nadien iets lastiger in het landelijke Overslag. Wachtebeke 3 had zich voor de gelegenheid (uiteraard) versterkt, ook al bleven we licht Elofavoriet, maar dat zegt in deze stevige reeks echt niets. Johnny leek goed uit de opening gekomen te zijn, maar een losgelaten wit paard zorgde voor problemen en op termijn verlies van enkele pionnen. De afwerking was bij een Nederlander van bijna 2300 Elo op niveau. Alain kon vanaf het begin voor druk zorgen, met dreiging na dreiging, zwart verdedigde zich als een (oudere) leeuw, maar het afwikkelen naar een gewonnen toreneindspel bleek er te veel aan en ondanks nog domme fouten bij mij, was de buit binnen na 87 zetten. Wim en Luc zitten in een (hopelijk tijdelijke) vormcrisis.

De kapitein had het moeilijk tegen een goede bekende, probeerde het nog te redden in het eindspel toren tegen loper, maar wit bleef het perfect doen. Luc had weinig tot niets met wit, maar zwart was ook vredelievend. Dat Frederik een nogal moeilijk seizoen doormaakt, is een understatement. Nu leek na kwaliteitswinst eindelijk de weg open voor winst, maar dat kantelde nog naar een toreneindspel met 2 pionnen minder. Maar met wat magie werd dit gelukkig nog mooi remise… Rudi tot slot is gelukkig echt goed bezig, positioneel speelde hij uitstekend, het kostte nog wel tijd en moeite, maar zwart brak uiteindelijk, ook hier in een toreneindspel. Resultaat: een nieuw gelijkspel waarmee we niet echt iets opschieten, er zal dus nog enkele keren goed gespeeld moeten worden om de veilige haven binnen te varen, te beginnen met een nieuwe zwaar beladen match tegen de Vrijschakers.

Noot: nog een leuke anekdote over mijn partij tegen Joop Maas, die vertelde mij dat onze "vorige" partij dateerde van 1977, en dat klopt ook, toen won ik, met zwart, ook na een lange strijd een toreneindspel…

Alain - Wim

KGSRL 4		-	Deurne 2		5.0 - 1.0
Marc LACROSSE	2129	-	Robert SCHUERMANS	2084	1.0 - 0.0
Daria VANDUYFHUYS	2058	-	Guy DUGAILLIEZ	2051	1.0 - 0.0
Etienne VAN LEEUWEN	2022	-	Maurice ENGELAER	1912	1.0 - 0.0
Rudy VAN DE WYNKELE	1929	-	Bob VAN LIL	1892	0.0 - 1.0
Christoph ANDERL	1955	-	Marc MOORS	1876	1.0 - 0.0
Andreï TARASSIOUK	1874	-	Gheorghe SOCACIU	1875	1.0 - 0.0
	2003			1948	

PLOEG 4 SCOORT EEN 5-1!

Deurne 2 staat laatste en KGSRL 4 had slechts één matchpunt meer. Een overwinning was dus voor beide nodig en ze viel duidelijk naar onze kant.

Na vijf ronden met identieke opstelling was er bij Deurne 2 één wijziging, oud lid David Du Pont werd aan bord 1 vervangen door oude bekende Robert Schuermans. Die met zijn oude liefde, de Tsigorin verdediging, uitpakte (door mij reeds lang opgegeven). Marc wist er wel raad mee, hij speelde vanaf de opening in een zetel en maakte het in het eindspel af. Daria's tegenstander trok nogal verwoed ten aanval maar werd koel opgevangen waarna Daria zelf toesloeg. Ze blijft het goed doen met onze ploeg. Zelf had ik een welgekomen rustdag, de tegenstander deed na enkele zwakke zetten een blunder in slechte stelling, het eerste punt was binnen na 20 zetten en minder dan een uur. Rudy maakte gaten in zijn pionnenstelling waar het niet hoorde, nadat de dame binnendrong kwam hij niet meer los uit de fatale passiviteit. Christoph won vrij vlug met een winnende koningsaanval. Andrei kon na een degelijke laveerpartij afwikkelen naar een gewonnen eindspel met pluspion en goede tegen slechte loper.

Bijna alles liep dus gesmeerd, als in ronde 7 ook de andere degradatieconcurrent KASK kan verslagen worden zijn we veilig voor de vier laatste ronden.

Etienne

KGSRL 5		-	LSV-Chesspirant 2		1.0 - 3.0
Frederik VAN PARYS	1801	-	Tyani DE RYCKE	1794	0.5 - 0.5
Pieter DEVOLDER	1739	-	Annelies CUVELIER	1721	0.5 - 0.5
Johan VAN DEN BROECK	1683	-	Parcival ROGGE	1720	0.0 - 1.0
Lieven PEELMAN	1596	-	Pjotr CAPPAN	1428	0.0 - 1.0
	1705			1666	

Wachtebeke 4		-	**KGSRL 6**		2.5 - 1.5
Koen DHUYVETTER	1731	-	Sander HAUGLUSTAINE	1872	0.5 - 0.5
Patrick DROESBEKE	1678	-	Gaëtan MEIGNEN	1707	0.5 - 0.5
Mark ZOOTJES	1653	-	Wouter NINCLAUS	1663	0.5 - 0.5
Wouter LAHOUSSE	1646	-	Alfred BLECK	1461	1.0 - 0.0
	1677			1676	

KGSRL 7		-	Aalter 2		1.5 - 2.5
Gwijde VINCENT	1847	-	Geert CALLANT	1891	0.5 - 0.5
Elena VAN HOECKE	1759	-	Philip VERHAEGHE	1876	0.0 - 1.0
Ayla VINCENT	1729	-	Sarah DIERCKENS	1785	1.0 - 0.0
Viktor VANDAELE	1724	-	Ava VANDEKERCKHOVE	1561	0.0 - 1.0
	1765			1778	

Bord 1: De partij begon doodgewoon als altijd, als dertien in een dozijn. Ik dacht op een gegeven moment een pionnetje te kunnen veroveren, maar mijn tegenstander dacht daar anders over en liet zien dat zijn dame actiever stond dan eerst gedacht. Er wordt wat geruild en er wordt remise overeen gekomen.
In de analyse achteraf bleek dat de dreigingen, die mijn tegenstander had en ik als niet gevaarlijk beschouwde, toch vrij gevaarlijk waren en dat ik toch een gelukje gehad heb. Mijn tegenstander vond het te riskant en koos telkens de solide, veiligere optie.
Bord 2: Mijn tegenstander speelde damegambiet. Ik kwam iets passiever uit de opening, maar kon een vrijpion op de c-lijn verkrijgen. Mijn damevleugel geraakte wat traag ontwikkeld, maar ik dacht dat dit niet zo erg was en dat ik na de ontwikkeling de vrijpion kon beginnen opspelen, maar ik zag een sterke paardzet van mijn tegenstander over het hoofd waardoor er plots een koningsaanval op het bord kwam. I k had op dat moment ook niet veel tijd meer en kon niet optimaal verdedigen. Niet veel later moest ik opgeven.
Bord 3: Mijn tegenstandster speelde Frans. Het is al even geleden dat ik tegen kreeg, waardoor ik op veilig speelde en voor de ruilvariant ging. Ik probeerde wat activiteit te halen in het centrum en slaagde daarin. Mijn tegenstandster wou een tegenaanval starten door een paard tegen 2 pionnen te offeren, waardoor ze met de dame binnenkwam op h2. Deze aanval bleek echter niet zo sterk. Mijn tegenstandster had 1 zet over het hoofd gezien die de aanval volledig neutraliseerde. Een paar zetten later eindigde de partij met winst voor mij als gevolg.
Bord 4: Ik maak een heel domme fout in de opening door na te laten op tijd d5 te spelen. Ik kom positioneel slecht te staan en beslis om een stuk voor een pion te offeren, in de hoop wat tegenspel te creëren. Mijn tegenstandster haalt echter alle dreigingen uit de stelling en mijn extra pion kan geen doorbraak forceren.

Gertjan

Bredene 2		-	**KGSRL 9**		3.0 - 1.0
Oleg KIM	1610	-	Philip TRAEST	1387	1.0 - 0.0
Wieland BARTIER	1551	-	Vincent DOOMS	1346	1.0 - 0.0
Guido PODEVIJN	1452	-	Albert VINCENT	1237	1.0 - 0.0
Kathleen DE MEYERE	1150	-	Eric PICQUEUR	1165	0.0 - 1.0
	1441			1284	

Gelukkig hadden wij een goede maaltijd achter de kiezen in Oostende. Bredene viel ons zwaar tegen als ploeg en ik bedoel niet enkel de sterkte van de tegenstanders;

We waren amper 2 minuten te laat en de klokken waren al ingedrukt. De tegenstander van Philip zei geen woord en vond het normaal dat hij getrakteerd werd doch verpinkte om zelf Philip een koffie aan te bieden tijdens de partij. De andere ploeggenoten van Bredene waren (iets) vriendelijker doch daarmee is alles gezegd.

Bord 1

Philip speelde tegen een sterke onvriendelijke en onbehouwen tegenstander. Weliswaar veroverde hij een stuk doch ten kosten van zijn ontwikkeling en zijn koning kwam zwaar onder vuur te liggen. Zijn tegenstander profiteerde maximaal van de sterkte van zijn twee lopers en Dame. Beetje bij beetje werd de stelling van Philip ondermijnd en het verlies van de partij was niet te vermijden;

Bord 2

Ik speelde lange tijd gelijk en dacht ietsje beter te staan. Mijn tegenstander wist echter zijn dubbelpion op te spelen en profiteerde van het feit dat mijn toren aan de Damevleugel lange tijd inactief was. In het eindspel wist hij maximaal te profiteren van het overwicht aan pionnen op de koningsvleugel. Promotie was niet te vermijden en ik gaf dan wijselijk op.

Bord 3

Albert kwam een stuk voor doch verknalde dit later door onnodig spoken te zien in een stelling die in feite voor hem glad gewonnen was. Een beetje later kwam Albert veel slechter te staan en vrij spoedig was de partij over en out.

Bord 4

Eric is de enige van de ploeg die zich hield aan de tactiek, zijnde winnen van zijn tegenstander. Helaas bracht dit de ploeg niets op aangezien wij drieën verloren hebben, wat tegen de afspraken was.

Moraal van het verhaal

Philip en ik hebben zeer lang voor niets gespeeld. Mijn ploeggenoten waren teleurgesteld, niet zozeer door ons verlies doch door het feit dat daardoor een trip naar het naaktstrand voor een volgende keer zal zijn.

Vincent

Wachtebeke 5		-	**KGSRL 10**		2.0 -- 2.0
Wesley VANDESTEENE	1433	-	Floris POULEYN	1360	1.0 - 0.0
Kylion OOMS	1381	-	Tristan MEERT	1125	0.0 - 1.0
Boran KARLIOGLU	1163	-	Milan VAN DE VYVER	1124	0.0 - 1.0
Lowie GOOSSENS	1155	-	Dago VAN PARYS	1123	1.0 - 0.0
	1283			1183	

KGSRL 11		-	LSV-Chesspirant 4		0.5 - 3.5
Emilien PETIT	1472	-	Steven LABIEZE	1718	0.5 - 0.5
Gérard DE CALUWÉ	1211	-	Nico GOEMINNE	1582	0.0 - 1.0
Joost VAN DAMME	1155	-	Lias DE SMEDT	1463	0.0 - 1.0
Nico COPPENS	1154	-	Bernard ROOSE	1442	0.0 - 1.0
	1248			1551	

Eerste thuismatch met de vaste ploeg maar zonder puntenpakker Leon! Het eerste bord stelt remise voor in een volledig gelijke stelling (misschien ietsje beter voor wit) en oud clublid Steven aanvaardt het voorstel. Dit is tevens het eer reddend halfje.

Emilien

Deinze 1		-	**KGSRL 12**		4.0 - 0.0
Christof DE BAETS	1707	-	Veerle VAN DEN ABEELE	1358	1.0 - 0.0
Mikaël TACK	1610	-	Sofie ROELS	1232	1.0 - 0.0
Tom MOERMAN	1589	-	Yvonne KLIJSEN	1210	1.0 - 0.0
Hans LAMEIRE	1379	-	Robert ROELS	1152	1.0 - 0.0
	1571			1238	

KGSRL 13		-	LSV-Chesspirant 7		2.0 - 2.0
Els BAEKELANDT	1602	-	Victor DECRUYENAERE	1312	0.5 - 0.5
Karen DELEU	1441	-	Eleen VERHELST	1224	0.0 - 1.0
Leen DELEU	1341	-	Alexie Sheen CONDES	1198	1.0 - 0.0
Ellen DELEU	1310	-	Laura DECRUYENAERE	1196	0.5 - 0.5
	1424			1233	

KGSRL 14		-	LSV-Chesspirant 8		2.0 - 2.0
Jiri VANHOUWE	1742	-	Jiaqi CHEN	1427	0.0 - 1.0
Dennis ALLEGAERT	1680	-	Tibe DEBUNNE	1366	1.0 - 0.0
Filip VAN DORPE	1563	-	Lasse DEBUNNE	1194	0.0 - 1.0
Nils VERMEULEN	1115	-	Brecht VANDER BRACHT	1142	1.0 - 0.0
	1525			1282	

KGSRL 15		-	Zottegem 6		3.5 - 0.5
Elias DE REESE	1743	-	Gian-Carlo PASCUTTO	1633	1.0 - 0.0
Hannes DE FRÉ	1715	-	Ines DELLAERT	1522	0.5 - 0.5
Amir ZOUAGHI	1457	-	Jean KINT	1506	1.0 - 0.0
Merlijn VAN VOLSEM	1153	-	Bram DE MARTELAERE	1190	1.0 - 0.0
	1517			1463	

KGSRL 16		-	Deurne 3		0.0 - 4.0
Yves BAETEN	1688	-	Fernand DE COMBES	1801	0.0 - 1.0
Werner CORNELIS	1390	-	Serge DAENEN	1770	0.0 - 1.0
Anton BURGDORFFER	1326	-	Greta FOULON	1734	0.0 - 1.0
Stefaan DE VISSER	1325	-	Philippe LAMBERTZ	1547	0.0 - 1.0
	1432			1713	

St.-Niklaas 3		-	**KGSRL 17**		1.0 - 3.0
Tijs ELSEN	1708	-	Kobe VANHOUCKE	1428	1.0 - 0.0
Johan DE BLIECK	1586	-	Maxim SLEYPEN	1416	0.0 - 1.0
Frederic LANOY	1497	-	Julian VICTOR	1377	0.0 - 1.0
Piet VERMEIREN	1047	-	Alexander TRAEST	1189	0.0 - 1.0
	1504			1353	

BLITZCRITERIUM 08 02 2019

Voornaam NAAM	1	2	3	4	5	6	7	8	9	
Johan GOORMACHTIGH		1	½	1	1	1	1	½	1	7
Andreï TARASSIOUK	0		1	1	0	1	1	1	1	6
Gwijde VINCENT	½	0		1	1	1	1	0	1	5.5
Alain MAUQUOY	0	0	0		1	1	1	1	1	5
Wouter NINCLAUS	0	1	0	0		1	0	1	1	4
Gaëtan MEIGNEN	0	0	0	0	0		1	1	1	3
Koen DELOOF	0	0	0	0	1	0		1	1	3
Yves BAETEN	½	0	1	0	0	0	0		1	2.5
Marc PANNECOUCKE	0	0	0	0	0	0	0	0		0

Alain MAUQUOY

BLITZCRITERIUM STAND NA RONDE 8

Voornaam NAAM	R1	R2	R3	R4	R5	R6	R7	R8	R9	TOTAAL punten
Andreï TARASSIOUK	14	2	2	3	1	1	2	2		27
Alain MAUQUOY	3	1	3	1	5	3	10	4		30
Wouter NINCLAUS	4	10	6	6	2	9	6	5		48
Gaëtan MEIGNEN	6	5	4	13	9	10	13	6		66
Gwijde VINCENT	14	17	17	13	2	4	4	3		74
Kristof KEGELS	4	4	17	13	5	16	6	10		75
Yves BAETEN	8	6	9	13	9	10	13	8		76
Johan GOORMACHTIGH	14	2	1	13	18	2	30	1		81
André GALLE	14	17	17	13	4	6	10	10		91
Emilien PETIT	7	14	9	7	12	10	24	10		93
Harry CATTOIR	14	17	17	13	9	4	13	10		97
Ayla VINCENT	14	17	17	13	18	6	10	10		105
Marc DE GRAEF	2	17	17	13	18	16	13	10		106
Geert VAN DER STRICHT	14	17	17	13	18	16	1	10		106
Hans WAGNER	8	10	9	13	12	16	30	10		108
Lieven ARTELS	14	17	17	13	18	16	3	10		108
Johnny SCHALKX	14	17	17	13	18	16	4	10		109
Gertjan VERHAEREN	1	6	17	13	18	16	30	10		111
Calin OLOERIU	10	10	17	13	5	16	30	10		111
Rudi BUNKENS	14	17	17	13	12	10	18	10		111
Yves REGNIERS	14	17	17	13	18	16	6	10		111
Hashami OSHANK	14	17	17	13	18	16	6	10		111
Tom VAN MUYLEM	14	6	17	13	18	16	18	10		112
Mahmoud ISMAIL	13	6	8	13	18	16	30	10		114
Els BAEKELANDT	14	10	13	11	18	16	13	10		118
Anton BURGDORFFER	14	10	13	11	18	14	30	10		120
Thomas DE SMYTER	14	17	4	13	18	16	30	10		122
Maarten VELGHE	14	17	17	13	5	16	30	10		122
Bram BRAET	10	17	17	5	18	16	30	10		123
Ricardo MOLINA	14	17	6	13	18	16	30	10		124
Andreas WEIERMANN	14	17	17	2	18	16	30	10		124
Hannes DE GEEST	14	17	17	13	18	6	30	10		125
Ellen DELEU	14	17	17	13	18	16	20	10		125
Leen DELEU	14	17	17	13	18	16	20	10		125
Karen DELEU	14	17	17	13	18	16	20	10		125
Dirk GREGOIR	14	17	17	13	18	16	20	10		125
Marc PANNECOUCKE	13	16	15	12	17	15	28	9		125
Sander HAUGLUSTEINE	14	17	17	4	18	16	30	10		126
Werner CORNELIS	14	17	9	13	18	16	30	10		127

Joule ALDEEB	14	17	17	13	16	16	24	10		127
Alain PAEPENS	14	17	17	7	18	16	30	10		129
Merlijn VAN VOLSEM	14	17	17	13	12	16	30	10		129
Yvonne KLIJSEN	14	17	17	13	18	16	24	10		129
Gert DEVREESE	14	17	17	13	18	16	24	10		129
Frederik VAN PARYS	10	17	17	13	18	16	30	10		131
Yucatan DE GROOTTE	14	17	13	13	18	16	30	10		131
Alexandre FRAIKIN	14	17	17	9	18	16	30	10		131
Koen DELOOF	14	17	17	13	18	16	30	6		131
Jonathan CREMERS	14	17	17	10	18	16	30	10		132
Willem WAEGEMAN	14	15	17	13	18	16	30	10		133
Arent LISON	14	17	15	13	18	16	30	10		133
Laurent GRABARSKI	14	17	17	13	18	16	29	10		134

ZATERDAG 02 FEBRUARI

DE ZATERDAGEN VAN DE KGSRL

Emilien PETIT	-	Gérard DE CALUWÉ	1 - 0
Persan LUCA	-	Johan MORTIER	0 - 1

ZATERDAG 09 FEBRUARI

DE ZATERDAGEN VAN DE KGSRL

Robert ROELS	-	Gérard DE CALUWÉ	0 - 1

ZONDAG 10 FEBRUARI

NATIONALE INTERCLUB RONDE 7

Echiquier Mosan 1	-	**KGSRL 01**	3.0 - 5.0
KGSRL 02	-	Hoboken 1	5.0 - 3.0
KGSRL 03	-	Landegem 1	3.0 - 3.0
KASK 1	-	**KGSRL 04**	2.0 - 4.0
Dendermonde 1	-	**KGSRL 05**	2.5 - 1.5
KGSRL 06	-	Landegem 3	2.0 - 2.0
KOSK 3	-	**KGSRL 07**	1.0 - 3.0
KOSK 4	-	**KGSRL 08**	2.0 - 2.0
KGSRL 09	-	Waregem 2	2.0 - 2.0
KGSRL 10	-	Landegem 5	3.5 - 0.5
LSV-Chesspirant 5	-	**KGSRL 11**	2.5 - 1.5

KGSRL 12	-	Geraardsbergen 2	-- - --
	-	**KGSRL 13**	BYE
Dendermonde 2	-	**KGSRL 14**	1.5 - 2.5
Jean Jaurès 3	-	**KGSRL 15**	0.5 - 3.5
Leuven 4	-	**KGSRL 16**	1.0 - 3.0
KGSRL 17	-	Mechelen 5	2.0 - 2.0

Echiquier Mosan 1		-	**KGSRL 1**		3.0 - 5.0
Twan BURG	2525	-	Christian BAUER	2629	0.0 - 1.0
Roeland PRUIJSSERS	2501	-	Bart MICHIELS	2554	0.5 - 0.5
Dejan BOJKOV	2478	-	Arthur PIJPERS	2465	1.0 - 0.0
Thomas BEERDSEN	2476	-	Casper SCHOPPEN	2433	0.5 - 0.5
Michaël BUSCHER	2393	-	Geert VAN DER STRICHT	2376	0.0 - 1.0
Nico ZWIRS	2386	-	Oscar LEMMERS	2328	0.5 - 0.5
Kevin NOIROUX	2178	-	Johan GOORMACHTIGH	2173	0.0 - 1.0
Kastriot MEMETI	2172	-	Daniël VANHEIRZEELE	2141	0.5 - 0.5
	2389			2387	

KGSRL 2		-	Hoboken 1		5.0 - 3.0
Nouri ZOUAGHI	2197	-	Sim MAEREVOET	2214	0.5 - 0.5
Christophe GREGOIR	2194	-	Matthias GODDE	2079	0.0 - 1.0
Arthur HUGAERT	2149	-	Henri VAN DAMME	1954	1.0 - 0.0
Fabian HULPIA	2140	-	Robin BUTZEN	1923	0.0 - 1.0
Gilles REGNIERS	2125	-	Erik VANDE VELDE	1922	1.0 - 0.0
Peter ADRIAENS	2054	-	Jozef VAN GOETHEM	1874	0.5 - 0.5
Yves REGNIERS	2050	-	Ronny LIEKENS	1727	1.0 - 0.0
Valère DE BUCK	2021	-	Robert HUIZER	1602	1.0 - 0.0
	2116			1912	

KGSRL 3		-	Landegem 1		3.0 - 3.0
Johnny SCHALKX	2179	-	Xavier GOOSSENS	2087	1.0 - 0.0
Alain MAUQUOY	2056	-	Samuël VERBRUGGEN	2023	0.5 - 0.5
Wim VERSPORTEN	2055	-	Tom DE MEDTS	2020	0.0 - 1.0
Luc VAN HOECKE	2045	-	Luc DANCKAERT	1964	0.5 - 0.5
Frederik ROELS	1888	-	Ronny BONNE	1923	0.5 - 0.5
Rudi BUNKENS	1808	-	Jos BAERT	1699	0.5 - 0.5
	2005			1953	

KASK 1		-	**KGSRL 4**		2.0 - 4.0
Yuli LAVRENOV	2074	-	Ben BOOG	2130	0.5 - 0.5
Bart DIJKSTRA	2050	-	Marc LACROSSE	2129	0.5 - 0.5
Joseph ENGELEN	2044	-	Daria VANDUYFHUYS	2058	1.0 - 0.0
Frank SCHRICKX	1841	-	Rudy VAN DE WYNKELE	1929	0.0 - 1.0
Sebastiaan DE HAECK	1701	-	Johan DE SAEGHER	1926	0.0 - 1.0
Daniele MUZZI AVANTARIO	1561	-	Victor DE SAEGHER	1756	0.0 - 1.0
	1879			2011	

Dendermonde 1		-	**KGSRL 5**		2.5 - 1.5
Dirk BUYDTS	2079	-	Frederik VAN PARYS	1801	0.5 - 0.5
Nando DE BLENDE	1913	-	Pieter DEVOLDER	1739	0.0 - 1.0
Franky VEREEKEN	1905	-	Hannes DE GEEST	1719	1.0 - 0.0
Jeroen BOODTS	1846	-	Lieven PEELMAN	1596	1.0 - 0.0
	1936			1715	

KGSRL 6		-	Landegem 3		2.0 - 2.0
Etienne VAN LEEUWEN	2023	-	Cédric COMHAIRE	1862	1.0 - 0.0
Steven LUDERER	1754	-	Kurt VANHAUWAERT	1836	0.0 - 1.0
Gaêtan MEIGNEN	1707	-	Sarah SNOECK	1712	1.0 - 0.0
Wouter NINCLAUS	1663	-	Maxime PISANESCHI	1567	0.0 - 1.0
	1787			1744	

KOSK 3		-	**KGSRL 7**		1.0 - 3.0
Erwin COUVREUR	1796	-	Gertjan VERHAEREN	2049	0.0 - 1.0
Glenn DAYER	1792	-	Gwijde VINCENT	1847	0.0 - 1.0
Rudy DEFOUR	1771	-	Elena VAN HOECKE	1759	0.0 - 1.0
Karel TYTGAT	1617	-	Ayla VINCENT	1729	1.0 - 0.0
	1744			1846	

Bord 1: Ik had tijdens de partij de indruk dat mijn tegenstander niet goed wist wat hij wilde. Passieve en actieve zetten wisselden elkaar af. Wit kon een ruimtevoordeel opbouwen ten koste van een verzwakte pionnenstructuur.
Op zet twintig brak wit de stelling open en voegde er direct een remiseaanbod aan toe. Ik weigerde uiteraard en slaagde er langzaam maar zeker in om aan te tonen dat de structurele zwaktes in de witte stelling belangrijker waren dan het ruimtevoordeel. Ergens rond de 35ste zet gaf wit een pion prijs en dan ging het snel bergaf.

Bord 2: Mijn tegenstander beantwoordde mijn e4 met een opening die ik al enige tijd niet meer gezien had. Wanneer hij een pion ‘offert’, twijfel ik even, maar besluit er alsnog voor te gaan. Met deze extra pion besluit ik enkele stukken en de dames af te ruilen. Ik eindig met een gedekte vrijpion die ik niet zal kunnen laten promoveren omdat mijn tegenstander merkt dat het niet meer te verdedigen valt en beslist op te geven.

Bord 3: Opnieuw kreeg ik dame gambiet tegen, maar deze keer kwam ik beter uit de opening. Ik slaagde erin mijn tegenstander een geïsoleerde pion te bezorgen op de d-lijn.

Ik kon mijn paarden actief in het spel brengen en mijn tegenstander stond op het punt een pion te verliezen. Hij gaf echter in de plaats van een pion, een kwaliteit omdat hij vond dat hij zo nog wat meer tegenspel had. Het werd nog even spannend omdat mijn tegenstander een koningsaanval probeerde terwijl ik niet zo veel tijd meer had, maar ik slaagde erin de aanval te neutraliseren en de dames af te ruilen. Daarna gaf min tegenstander op.

Bord 4: Ik kreeg een Siciliaanse opening tegen en antwoordde hier niet zo goed op, maar ik kwam eruit en stond toen beter. Helaas heb ik daar veel tijd voor nodig gehad en heb ik in tijdnood een fout gemaakt waardoor ik een dame tegen 2 paarden verloor en in een slechte positie terecht kwam. Nog steeds in tijdnood was het overbodig nog verder te spelen

Gertjan

KOSK 4		-	**KGSRL 8**		2.0 - 2.0
Thomas PINCKET	1926	-	Marc DE GRAEF	1792	0.0 - 1.0
Frederik VANMASSENHOVE	1902	-	Tom VAN MUYLEM	1790	0.5 - 0.5
Michaël PINCKET	1870	-	Hans WAGNER	1721	1.0 - 0.0
Brian WOLLAERT	1716	-	Patrick VANBELLINGEN	1601	0.5 - 0.5
	1854			1726	

KGSRL 9		-	Waregem 2		2.0 - 2.0
Philip TRAEST	1387	-	Niel DEWEVER	1600	0.5 - 0.5
Vincent DOOMS	1345	-	Jade DECRAENE	1599	1.0 - 0.0
Reimond VANDECASTEELE	1314	-	Merlijn DECRAENE	1598	0.0 - 1.0
Albert VINCENT	1237	-	Lotus DECRAENE	1597	0.5 - 0.5
	1321			1599	

We speelden tegen een sympathieke jeugdploeg, waar de familiale banden duidelijk te zien waren.

Een ding is zeker, de jeugd kan goed schaken

Bord 1 :

Philip had duidelijk de moeilijkste jeugdspeler getroffen. Het ging lange tijd gelijk op, maar Philip kwam in het middenspel iets meer gedrongen te staan. Philip bood remise aan, doch zijn tegenspeler weigerde.

Er werd verder gespeeld, maar Philip kon goed counteren en in tijdnood overzag hij zelfs een stukwinst. Met amper 15 minuten voor nog 14 zetten werd er eindelijk tot remise besloten. Een mooie partij van Philip.

Bord 2 :

Ik kon in de opening een voordeel behalen door mijn centrumpionnen goed op te spelen, zodat de zwarte loper van mijn jeugdige tegenstandster lange tijd buiten spel was. Na het middenspel dacht zij een mooie aanval te hebben op mijn koningsvleugel, doch die kon ik afslaan en via de f-lijn had mijn dame en toren een zeer gevaarlijke lijn geopend waardoor de koning aangevallen werd. Daardoor moest mijn tegenstandster alleen mar verdedigen en haar stelling werd hopeloos met mat tot gevolg.

Bord 3 :

Ik weet niet wat Reimond bezield heeft. Speelde hij te vlug. We zullen het niet weten want onmiddellijk na de (korte) partij was hij weg. Toen ik zijn bord overschouwde was er nochtans niet veel aan de hand. Alleen zijn h-lijn was een zorgenkind.

Iets later was de partij echter gedaan. Niemand van onze ploeg heeft gezien hoe dat gebeurd is. Spijtig verlies van Reimond.

Bord 4 :

Albert heeft zich als een echte Houdini kunnen bevrijden van een verloren situatie. Al vrij vlug stond hij een stuk achter. Beetje bij beetje kon hij via een vrijpion tegenspel forceren en op het einde was het eindspel met ongelijke lopers en één pion extra voor zijn zeer jeugdige tegenspeelster onvoldoende voor de winst. Goed terug gevochten van Albert.

Na het einde van de wedstrijd keuvelden we nog na over de (vreselijke) vergissing van ondergetekende als ploegkapitein. Ik had op het blad één naam omgewisseld. Ik had het gemeld aan de scheidsrechter, doch die wou dit per se optekenen in zijn verslag. Philip merkte droog op dat die scheidsrechter ambitie had om het komend WK te arbitreren.

Op naar Roeselaere (en hopelijk zonder scheidsrechter)

Vincent

KGSRL 10		-	Landegem 5		3.5 - 0.5
Tristan MEERT	1125	-	Joachim GAELENS	1555	1.0 - 0.0
Milan VAN DE VYVER	1124	-	Stijn VAN DOORNE	1318	1.0 - 0.0
Dago VAN PARYS	1123	-	Mattice CLEUREN	1200	1.0 - 0.0
Seppe PYNKET	1122	-	Jorian DEBAEKE VAN MEERHAEGHE	1182	0.5 - 0.5
	1124			1314	

LSV-Chesspirant 5		-	**KGSRL 11**		2.5 - 1.5
Wolf NAESSENS	1474	-	Emilien PETIT	1472	1.0 - 0.0
André DE MOL	1315	-	Véronique INGHELBRECHT	1421	0.0 - 1.0
Veerle ONGENAE	1192	-	Gérard DE CALUWÉ	1211	1.0 - 0.0
Loic VANDER HAEGHEN	1160	-	Marc DE KEYSER	1103	0.5 - 0.5
	1288			1302	

Onze eerste verplaatsing zonder onze vriend Leon met een onuitgegeven ploeg. De chaperonne van dienst haalt als eerste het vol punt binnen!! Emiels tegenstrever doet een “Kasparovske”.

Na een openingsfout word ik kansloos van het bord gezet. Gérard presenteert een blunder en verliest van de lieve Veerle. Onze nieuweling kiest eieren voor zijn geld en remise. Ploeg 10 wint; wij verliezen en we hebben zo opnieuw de laatste plaats in ons bezit.

Emilien

Dendermonde 2		-	**KGSRL 14**		1.5 - 2.5
Lucian AVRAM	1435	-	Jiri VANHOUWE	1742	0.5 - 0.5
Yves BRYS	1305	-	Dennis ALLEGAERT	1680	0.0 - 1.0
Kristof BRYS	1221	-	Simon RAMAN	1568	0.0 - 1.0
Timon TERRENS	1069	-	Filip VAN DORPE	1563	1.0 - 0.0
	1258			1638	

Jean Jaurès 3		-	**KGSRL 15**		0.5 - 3.5
Noël VANLOOY	1758	-	Elias DE REESE	1743	0.5 - 0.5
David DE MEYER	1639	-	Hannes DE FRÉ	1715	0.0 - 1.0
Koen VANDEVELDE	1586	-	Amir ZOUAGHI	1457	0.0 - 1.0
Gert CANT	1464	-	Merlijn VAN VOLSEM	1153	0.0 - 1.0
	1612			1517	

Leuven 4		-	**KGSRL 16**		1.0 - 3.0
Aysajan ABIDIN	1432	-	Yves BAETEN	1688	1.0 - 0.0
Marc BEDDEGENOODTS	1214	-	Anton BURGDORFFER	1326	0.0 - 1.0
Eric DE KEYSER	1151	-	Stefaan DE VISSER	1325	0.0 - 1.0
Ehsan AISHAJIANG	1098	-	Olaf AUDOOREN	1275	0.0 - 1.0
	1224			1404	

KGSRL 17		-	Mechelen 5		2.0 - 2.0
Kobe VANHOUCKE	1428	-	Marie-Jeanne JONCKERS	1586	0.0 - 1.0
Maxim SLEYPEN	1416	-	Simon DEWITTE	1577	1.0 - 0.0
Daan PHLIPS	1331	-	Pascal VANDEN EEDE	1528	0.0 - 1.0
Alexander TRAEST	1189	-	Reinout VERMAERCKE	1441	1.0 - 0.0
	1341			1533	

VRIJDAG 15 FEBRUARI
OOST-VLAAMSE INTERCLUB

KGSRL 1	-	TEMSE 1	2.5 - 1.5
GERAARDSBERGEN	-	**KGSRL 2**	0.0 - 4.0
DENDERMONDE 2	-	**KGSRL 3**	3.0 - 1.0

ZATERDAG 16 FEBRUARI

CLUBKAMPIOENSCHAP RONDE 7

A-REEKS

Frederik VAN PARYS	-	André GALLE	uitgesteld
Koen VAN DE VELDE	-	Hannes DE GEEST	1 - 0
Jimmy VAN HOOREBEKE	-	Peter ADRIAENS	0 - 1
Valère DE BUCK	-	Enrico FOLLESA	1 - 0
Rudy VAN DE WYNKELE	-	Elias DE REESE	1 - 0
Steven BAUWENS	-		Bye

B-REEKS

Tim KRUZE	-	Els BAEKELANDT	0 - 1FF
Harry CATTOIR	-	René DE BRUYCKER	1 - 0
Gaëtan MEIGNEN	-	Fil1ip VAN DORPE	0.5 - 0.5
Wouter NINCLAUS	-	Koen DELOOF	0 - 1FF
Eric SPEYBROECK	-	Steven LUDERER	0.5 - 0.5
Guus ROBBE	-		BYE

Tim KRUZE geeft forfait wegens gezondheidsredenen

C-REEKS

Gert DEVREESE	-	Diana MUSABAYEVA	uitgesteld
Yves VAN DE KELDER	-	Alfred BLECK	1 - 0
Luc DE BIE	-	Emilien PETIT	0 - 1
Amir ZOUAGHI	-	Patrick LABROSSE	uitgesteld
Xavier BONNAFFÉ	-	Calin OLOERIU	uitgesteld
Luk LAMBRECHTS	-		BYE

D-REEKS

Merlijn VAN VOLSEM	-	Gérard DE CALUWÉ	uitgesteld
Veerle VAN DEN ABEELE	-	Bram BRAET	0 - 1
Julian VICTOR	-	Tom KNOCKAERT	uitgesteld

Jonas RAWOENS	-	Werner CORNELIS	1 - 0
Ivan OLLEVIER	-	Mahmoud ISMAÏL	0 - 1
Jonathan CREMERS	-	Philip TRAEST	1 - 0

E-REEKS

Daan PHLIPS	-	Yvonne KLIJSEN	1 - 0
Anton BURGDORFFER	-	Ilja VANDUYFHUYS	1 - 0
Seppe PYNKET	-	Maxim MUSABAYEV	0 - 1
Marc PANNECOUCKE	-	Nico COPPENS	uitgesteld
Albert VINCENT	-	Willem ERAUW	uitgesteld
Robert ROELS	-		BYE

F-REEKS

Dago VAN PARYS	-	Bram DEWULF	uitgesteld
Jolien VANSON	-	Willem WAEGEMAN	uitgesteld
Marc DE KEYSER	-	Ciaran DE SMET	uitgesteld
Lotte VANSON	-	Sabine SYPRÉ	uitgesteld
Cézar OLOERIU	-	Jos PYNKET	uitgesteld
Thomas IHM	-	Lacramioara OLOERIU	uitgesteld
Daniël XING	-		BYE

Leen eens een boek uit onze bibliotheek, er zijn bijna 2000 schaakboeken beschikbaar ingedeeld volgens alle facetten van het schaakspel: openingstheorie, middenspel, eindspel, partijverzamelingen, toernooiboeken, biografieën en andere, zoals curiosa, verhalen met een onderwerp verbonden aan het schaakspel. Sinds kort zijn ook bijna alle recente boeken aanwezig van de uitgeverij Thinkers Publishing (Daniël Vanheirzeele).
Alle geïnteresseerden kunnen terecht bij onze bibliothecaris Wim Versporten (0472/677988) die jullie met plezier verder zal helpen.

Verslag over de simultaanseance met Daniël Dardha (27 januari 2019)

Op zondagmorgen 27 januari ’19 organiseerde de Commissie SEC een bijzondere simultaanseance in ons clubhuis. Daniël Dardha, jeugdlid van de schaakvereniging Hoboken, die zich momenteel ontpopt tot het grootste jeugdig schaaktalent in België, werd uitgenodigd om simultaan tegen een 20-tal jongeren van de SEC te spelen.

Daniël, die op 13-jarige leeftijd reeds de titel van FIDE Master heeft verworven en nu al een ELO-rating heeft van 2300, verscheen in ons clubhuis begeleid door zijn papa Ben.

De simultaan startte stipt om 10.00 uur en duurde uiteindelijk 2 uur 35'. Met indrukwekkende snelheid fladderde Daniël langs de borden heen. Het eindbilan werd 18-2 in voordeel van Daniël. Enkel Kobe Vanhoucke slaagde er in te winnen. Julian Victor bleek ook op winst af te stevenen, maar een kleine onnauwkeurigheid in het eindspel deed de partij in remise stranden. Ook Merlijn Van Volsem legde Daniël het vuur aan de schenen, maar moest uiteindelijk ook tevreden zijn met remise. Heel wat van onze jongeren, in het bijzonder Talin Lootens, Seppe Pynket en Milan Van de Vyver hielden goed stand, maar gingen tenonder in het eindspel. Ook drie leerkrachten van de SEC waagden zich in de strijd maar verloren kansloos.

Période traitée	2019-01
Sexe	M
né le	2005-••-••
Lieu Naiss.	☑
Email	☑
Cotisation	2018-2019
Club	130
	HOBOKEN
Fédération	V.S.F.
Ligue	Antwerpen (VSF)
Fed. FIDE Elo FIDE	240990 BEL S=2337 R=2321 B=2319
Titre	FM Maître Fide
N	

Rond 1300 uur werd er met dank afscheid genomen van onze gasten Ben en Daniël Dardha. Aan deze laatste, die zichtbaar vermoeid maar gelukkig was na zij prestatie, werd een pakketje met 2 schaakboeken overhandigd ter herinnering aan dit schaakevenement.

Hopelijk zullen de SEC-jongeren, dankzij deze simultaan, nog sterker aangemoedigd en gemotiveerd worden om zich te bekwamen in de schaakkunst.

Hieronder nog eens alle deelnemers aan de simultaan op een rijtje:

-SEC-leerlingen stap 6+: Kobe Vanhoucke, Maxim Sleypen en Ellen Deleu;

-SEC-leerlingen stap 6: Amir Zouaghi, Musabayeva Diana, Leen en Karen Deleu, Calin Oloeriu;

-SEC-leerlingen stap 5: Julian Victor, Merlijn Van Volsem, Van Parijs Dago, Ciaran Desmet, Talin Lootens, Floris Pouleyn;

-SEC-keerlingen stap 4: Seppe Pynket, Milan Van de Vyver en Maxim Musabayev;

-SEC-leerkrachten: Gertjan Verhaeren, Jonas Rawoens en Fré Van Parijs.

Verslaggever Eric Speybroeck

20 > 24/07/2019
Samen
aan zet!
42ste
EASTMAN OPEN
Internationaal
Schaaktornooi
55+

Koningen van het schaakbord

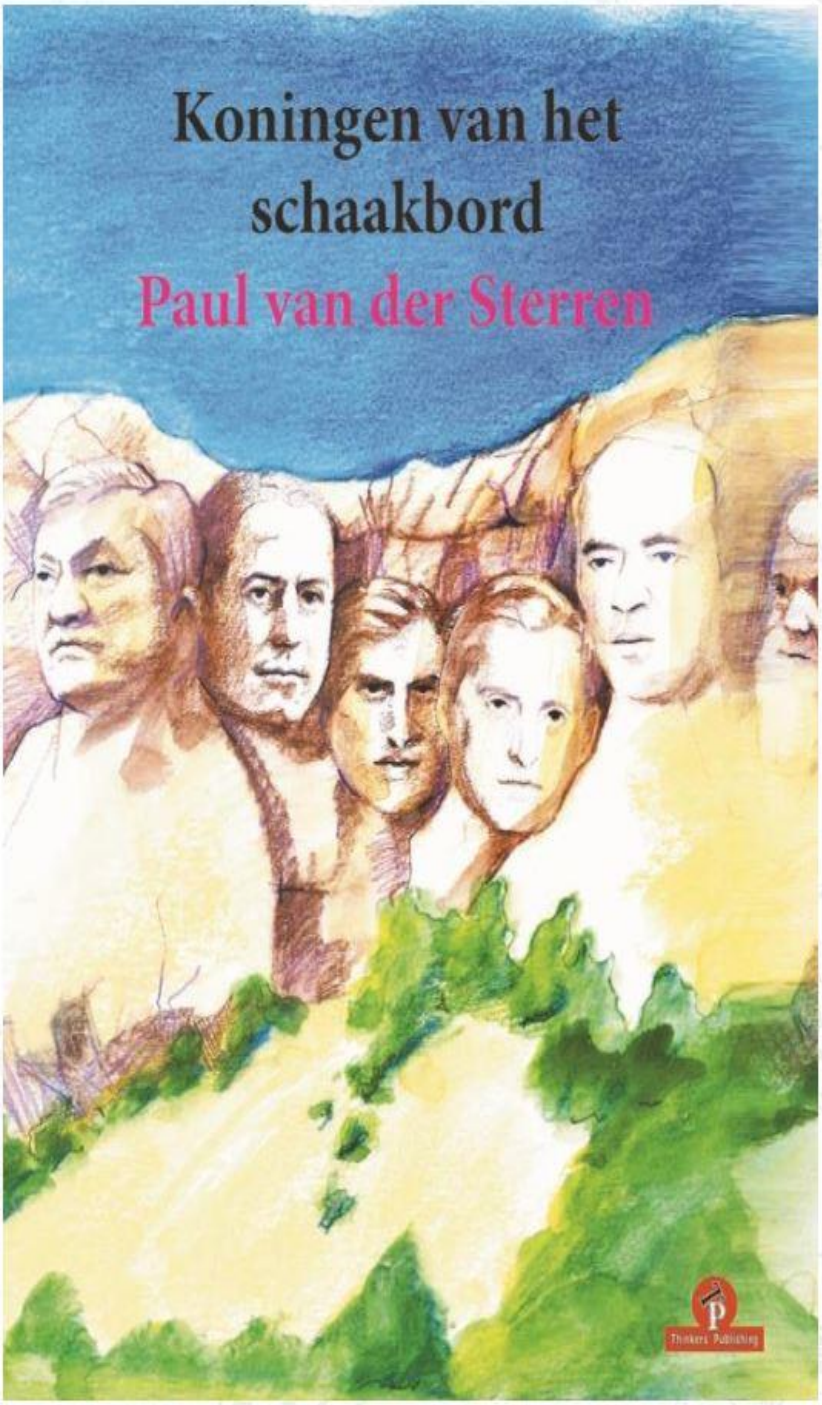

Paul van der Sterren (1956) was jarenlang één van de beste schakers van Nederland. Hij veroverde de grootmeestertitel, werd twee keer nationaal kampioen en maakte acht keer deel uit van het Nederlandse Olympiadeteam. Sinds hij in 2001 zijn professionele carrière beëindigde, schreef hij verschillende goed door het publiek ontvangen boeken, waaronder de driedelige serie "De wereld van de schaakopening" (in het Engels verschenen als Fundamental Chess Openings), "Zwart op wit", "Terug in het strijdperk" en "Leer schaken in 10 lessen", zijn eerste boek voor Thinkers Publishing.

In dit boek treden de grootste schakers uit de geschiedenis voor het voetlicht, de kampioenen die in hun tijd de grootste waren. Wereldkampioenen dus, al beginnen we in een tijd waarin dat woord nog niet bestond.

Aan de hand van korte biografieën, hun beroemdste partijen en een karakteristiek van hun spel, tracht Paul van der Sterren te laten zien wat deze groten zo groot maakte en wat hun betekenis was voor de schaakwereld. En passant volgen we daarmee ook de ontwikkeling van het schaakspel zelf, dat in de afgelopen tweeënhalve eeuw weliswaar hetzelfde is gebleven, maar tegelijk ingrijpend is veranderd.

In zijn gekende en boeiende schrijfstijl trekt de auteur ons mee door de geschiedenis van de strijd om het wereldkampioenschap schaken. Een prachtig boek bol van de anekdotes, foto's en sublieme partijfragmenten dat je in één ruk wilt uitlezen en een bijzondere plaats zal innemen in uw boekenkast.

Thinkers Publishing

Speciale aanbieding voor leden KGSRL
€ 20 i.p.v. € 24,95

VARIA

Dankbaar voor de heerlijke tijd en de vele mooie momenten samen,
nemen wij afscheid van

Brigitte Merckx

Geboren te Gent op 3 augustus 1962
Overleden te Gent op 10 februari 2019

Een hartje van goud

De uitvaartplechtigheid vindt plaats in het crematorium Westlede, Smalle Heerweg 60 te Lochristi
op **zaterdag 23 februari 2019 om 11 uur**. U bent van harte welkom.

Gelegenheid de familie te condoleren na de plechtigheid.

Aansluitend wordt u ook uitgenodigd om samen met ons herinneringen op te halen aan Brigitte bij een glas op het domein van het crematorium.

De crematie en bijzetting van haar asurne in de familiegrafkelder bij haar ouders op de Zuiderbegraafplaats zal gebeuren in beperkte familiekring.

Dit melden u:

Johan Krygelmans — *haar echtgenoot*

Jacques † en Monique † Merckx - Shaw
Claude en Judith Krygelmans - Mudd
Bettina De Schrijver — *haar ouders*

haar schoonouders

Chantal Merckx
Elise De Brabandere en Henri Baetens
Emile De Brabandere en Flore Andersen
Emma De Brabandere
Michel Merckx
Jules Merckx
Lucie Merckx
Alain en Jo Merckx - Vanden Kerchove
Celine en Wouter Merckx - Pinnoo
Sarah Merckx en Jef De Bruyne
Frances Merckx en Jakob Preuss
Pierre en Stephanie Merckx - Vermeulen
Charlotte Merckx
Cato Merckx
Eli en Liliane Krygelmans - Ballings
Silke Krygelmans en Jens Haerssens — *haar zus, broers, schoonzussen, schoonbroer, neven en nichten*

de families Merckx - Shaw en Krygelmans - De Schrijver

Wij danken de dokters en het personeel van de dienst Hematologie van het UZ Gent voor de goede zorgen.

Rouwadres: Marialand 23, 9000 Gent

GEBOORTEDATA

Ivan SOKOLOV 22 februari, Enes TÜRKSOY 27 februari, Andreas WEIERMANN 29 februari, Gerda VAN HECKE 2 maart, Jonathan CREMERS 4 maart, Daniël Howard FERNANDEZ 5 maart, Quinten DUCARMON 8 maart, Martin MARTENS 10 maart, Igor VANDUYFHUYS 10 maart, Laurent WATTEEUW 11 maart, Nico COPPENS 14 maart, Gwijde VINCENT 15 maart, Emmanuel DELEU 17 maart, Casper SCHOPPEN 21 maart, Thibault WILMSEN 21 maart, Eric PICQUEUR 22 maart, Lotte VANSON 23 maart, Hilde BERTENS 23 maart, Marc PANNECOUCKE 24 maart, Alexander TRAEST 26 maart, Wim VERSPORTEN 27 maart, Vincent VERCRUYSSE 30 maart en tenslotte Alfred BLECK 30 maart.

Allen een gelukkige verjaardag toegewenst.

HET HOEKJE VAN DE ARBITER

Bij een remise aanbod dienen beide spelers een gelijkheidsteken naast de laatst gespeelde zet te plaatsen.

Wij danken oprecht iedereen die ons nabij was
door aanwezigheid, woorden van troost
en tekenen van medeleven bij het afscheid van Paul.

DE CEDER UITVAARTCENTRUM | Gentbrugge ▪ Oostakker
www.uitvaartcentrum-de-ceder.be
09 230 46 44

Liefdevol aandenken aan

De heer

Paul MAUQUOY

Doctor in de Rechten
Ere-Directeur Kinderbijslagfonds Securex
Ere-Directeur Ziekenfonds Securex
Ere-Gedelegeerd Bestuurder Sociaal Verzekeringsfonds
voor Zelfstandigen Integrity
Ere-Secretaris Generaal Groep Securex
Gewezen Voorzitter Koninklijke Belgische Schaakbond
Ere-voorzitter Koninklijke Gentse Schaakkring - Ruy Lopez
Ere-bestuurder Kamer van Koophandel Oost-Vlaanderen
Gewezen Rechter in Sociale Zaken
Ridder in de Kroonorde

weduwnaar van Agnès BRUYNEEL

Geboren te Gent op 11 mei 1932
en plotseling thuis overleden op 19 januari 2019.

En als ik doodga, huil maar niet
Ik ben niet echt dood, moet je weten
't Is maar een lichaam, dat ik achterlaat
Dood ben ik pas, als jij mij bent vergeten.

- Bram Vermeulen -

Si les vents ont cru bon
De me couper les ponts,
J'prendrai la balancelle
Pour rejoindre ma belle,
Si les vents ont cru bon
De me couper les ponts,
J'embarquerai dans l'entrepont.

- Georges Brassens -

L'éternité c'est aujourd'hui!

INHOUDSOPGAVE

Bladzijde 1 - 4 Paul Mauquoy
Bladzijde 5 - 6 Clubkampioenschap inhaalwedstrijden
Bladzijde 6 - 12 Komende activiteiten
Bladzijde 12 - 23 Afgelopen activiteiten
Bladzijde 24 - 36 Kalender, geboortedata, Gunter's hoekje, varia
Bladzijde 37 - 43 Schaak in de rest van de wereld
Bladzijde 44 Publiciteit Stadscafé

Gunter's Hoekje

Gunter Deleyn

Dit is een 'hoekje' ter ere van de onlangs overleden Paul Mauquoy.
Ik had de eer hem meer dan 45 jaar gekend te hebben. Hij heeft vele jaren het eerste bord verdedigd voor de KGSRL, verschillende malen werd hij clubkampioen, Belgisch kampioen correspondentieschaken in 1970. Een aimabel man met een onstilbare honger tot kennis lezen. Perfect tweetalig, alhoewel ik moet toegeven dat wat geschreven gramatica betreft hij veel correcter was in zijn moedertaal dan in het Nederlands. Dat ondervond ik toen ik voor hem zijn magnum opus over de totale kennis van cultuur en wetenschap heb geredigeerd.
Fysiek heeft hij het niet gemakkelijk gehad. Gedeeltelijk invalide aan één been (als ik mij niet vergis een gevolg van polio op jonge leeftijd). Het is speculatie mijnerzijds maar ik durf te vermoeden dat die handicap hem gestimuleerd heeft om op intellectueel vlak het beste van zichzelf te geven. Ook moest hij op latere leeftijd een heel zware operatie ondergaan wegens een levenbedrijgende ziekte. Gelukkig heeft hij dat overwonnen en met veel energie heeft hij zijn leven hierna verder gezet. Voor de club was hij van onschatbare waarde, maar ik ga hier niet herhalen wat op de uitvaartplechtigheid reeds uitgebreid aan bod is gekomen.
Ik zal twee van zijn partijen becommentarieren die ik uit het jubileumboek van de KGSRL gehaald heb. Eerst een partij die hem karakteriseerde. U zal merken dat hij vooral een tactische speler was.

♙ Mauquoy, Paul
♟ Campanella, Nicolas
Interclub 1980

---

1. e2-e4 e7-e5 2. f2-f4
Het koningsgambiet was een stokpaardje van Paul dat hij vroeger op zijn duimpje kende. Zijn tegenstander kende ik vrij goed, al was het maar omdat hij zijn bril in twee brak nadat hij van mij ooit eens verloren had. Uiterst opvliegend dus.

2... e5xf4 3. ♘g1-f3 g7-g5 4. ♗f1-c4 ♗f8-g7 5. 0-0 d7-d6 6. d2-d4 h7-h6 7. c2-c3 ♘g8-f6?
Niet alleen maar opvliegend maar ook onvoorzichtig, want de volgende zet van wit mag je in principe niet toelaten. Paul was een aanvalsspeler en die maakt gebruik van de open stelling die nu ontstaat.

8. e4-e5!

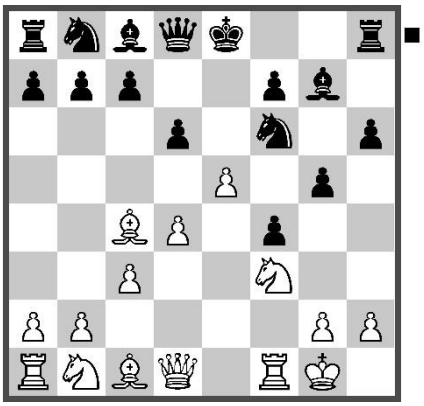

In feite de inleiding van een dubbel stukoffer.

8... d6xe5 9. ♘f3xe5 ♘f6-d5
9... ♗c8-e6 wordt door de engine aangegeven als iets beter voor zwart. Maar bijvoorbeeld na 10. ♗c4xe6 f7xe6 11. ♘e5-g6 ♖h8-g8 12. ♗c1xf4 g5xf4 13. ♘g6xf4 heeft wit uitstekende compensatie voor het stuk.

10. ♘e5xf7!

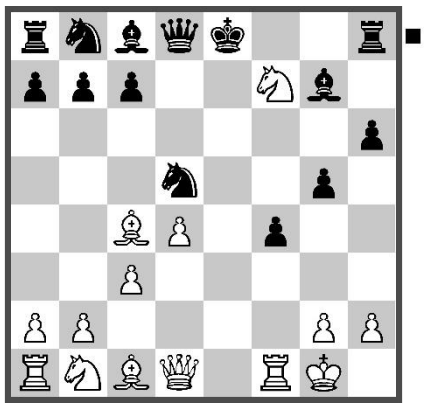

10... ♔e8xf7 11. ♗c1xf4!

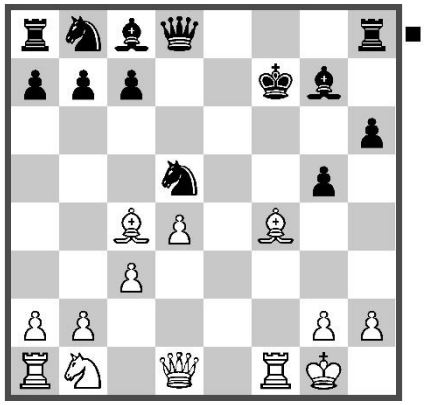

11... ♔f7-e7 12. ♗f4xc7 ♕d8xc7 13. ♗c4xd5 ♖h8-f8 14. ♘b1-d2 ♘b8-c6?

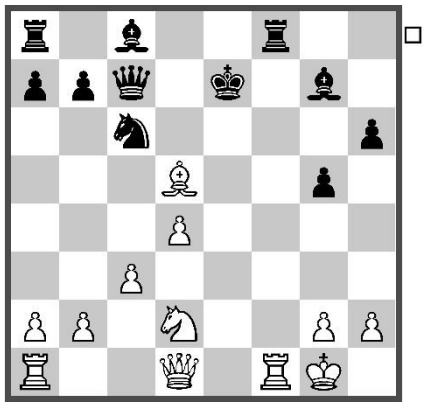

Beter was 14... ♖f8xf1+ 15. ♕d1xf1 ♔e7-d8 16. ♖a1-e1 maar het is duidelijk dat wit uitstekende compensatie heeft voor het stuk.

15. ♖f1xf8 ♗g7xf8 16. ♕d1-f3 ♘c6-d8 17. ♖a1-e1+ ♗c8-e6
Nu wint wit een stuk terug met schitterende stelling.

18. ♗d5xe6 ♘d8xe6 19. d4-d5 ♕c7-f4 20. ♖e1xe6+ ♔e7-d7 21. ♕f3xf4 g5xf4 22. ♘d2-e4

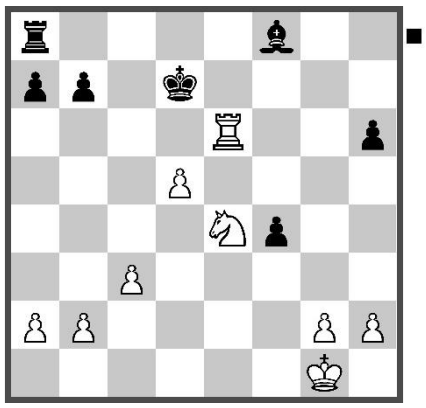

"Het vervolg had zwart zich kunnen besparen." is de droge opmerking van Paul bij deze partij. Maar zoals mag blijken uit mijn opmerking bij de tweede zet van wit, geheel in lijn met het karakter van zijn tegenstander.

22... ♖a8-d8 23. c3-c4 b7-b6 24. ♔g1-f2 ♗f8-g7 25. ♖e6-d6+ ♔d7-e7 26. ♖d6xd8 ♔e7xd8 27. b2-b3 ♗g7-e5 28. ♔f2-f3 h6-h5?
Het staat natuurlijk compleet verloren maar deze zet geeft een derde pion af. Alhoewel het de vraag is of het er iets toe doet.

29. ♘e4-g5 ♔d8-e7 30. ♘g5-e6 ♔e7-f6 31. ♘e6xf4 ♔f6-g5 32. g2-g3 ♗e5-d6 33. ♘f4-e6+ ♔g5-f6 34. ♔f3-e4 a7-a6 35. ♘e6-f4 ♔f6-g5 36. h2-h3 a6-a5 37. ♘f4-e6+ ♔g5-f6 38. g3-g4
Er zijn vele wegen die naar Rome leiden, maar een tweede vrijpion creëren is zeker niet slecht.

38... h5xg4 39. h3xg4 ♔f6-g6 40. ♘e6-d8 ♔g6-f6 41. ♘d8-b7 ♗d6-f8 42. g4-g5+

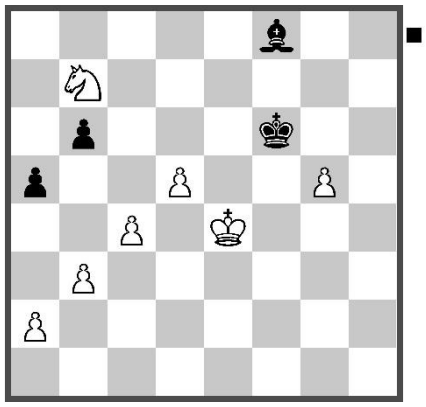

Als zwart de g-pion neemt dan loopt de d-pion door.

1-0

De volgende partij is een correspondentiepartij. Gespeeld vóór de tijd van computer en internet. De zetten moesten binnen een bepaalde tijd met postkaarten naar de

tegenstander worden verzonden. Dat leidde dikwijls tot misbruiken omdat de post zogezegd vertraging had. Zeker als een postkaart van het andere einde van de wereld moest komen. Er konden vrijelijk openingsboeken en tijdschriftartikelen geraadpleegd worden. In principe mochten de partijen niet met derden geanalyseerd worden, alhoewel ik me kan indenken dat daar geen enkele controle op was. Nu worden de zetten via e-mail doorgegeven en mag de computer gebruikt worden. Je zou kunnen zeggen dat nu de speler met de sterkste computer automatisch moet winnen, maar dat is niet helemaal waar. Als je een stelling in de computer stopt dan zal die een drietal keuze mogelijkheden geven met bijvoorbeeld + 0,21 / + 0,20 en + 0,16 in het voordeel van wit als evaluatie. Daardoor zou je aannemen dat de zet met + 0,21 automatisch de voorkeur geniet van wit, maar dat hangt af van de smaak van de speler. Hij kan bijvoorbeeld een defensieve zet verkiezen boven een onduidelijke aanvalszet. Ook is er het zogenaamde "horizoneffect". Het programma 'ziet' bijvoorbeeld 20 halve zetten diep en evalueert de resulterende stelling. Maar een menselijke speler kan structuren herkennen en daarom misschien opteren voor een zet met een lagere evaluatie omdat het resulterende eindspel hem beter ligt. Neemt niet weg dat de computer nu een werkelijk overheersende rol speelt in het correspondentiespel. België heeft enige traditie in het correspondentieschaken wegens Jef Boey die ooit tweede was in het wereldkampioenschap net na de Russische grootmeester Estrin. Ook hebben we Valère Maes (gekend van zijn interclubpagina) die correspondentiegrootmeester is. Verder heb ik me hier nooit in verdiept omdat ik persoonlijk de menselijke interactie veel leuker vind. Tegenstanders als voornoemde Campanella zijn extra stimulerend.

♙ Mauquoy, Paul
♟ Clement, Paul
KvB correspondentie 1970

---

1. e2-e4 c7-c5 2. ♘g1-f3 d7-d6 3. d2-d4 c5xd4 4. ♘f3xd4 ♘g8-f6 5. ♘b1-c3 a7-a6
De Najdorf variant die populair is op het hoogste niveau. Het voordeel is dat die meestal naar onevenwichtige en levendige stellingen leidt.

6. h2-h3 g7-g6
Hiermee wil zwart een soort Draak variant spelen waarin de pionzet h2-h3 niet thuishoort en die soms een verloren zet kan zijn als wit later h4 wil doen zoals in de klassieke Draak. Aan de andere kant heeft zwart a6 gedaan die ook een verloren zet kan zijn als hij zijn pionnen op de damevleugel wil doen rollen. Daarom speelt wit onmiddellijk

7. g2-g4 ♗f8-g7 8. g4-g5 ♘f6-h5 9. ♗f1-c4 ♘b8-c6 10. ♗c1-e3 ♘h5-f4!?

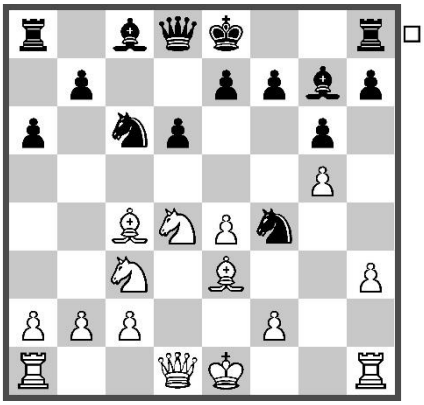

Spectaculair maar eigenlijk niet meer dan dat. Het leidt uiteindelijk tot een iets betere stelling voor wit.

11. ♘d4xc6 ♘f4-g2+ 12. ♔e1-d2 ♘g2xe3 13. ♗c4xf7+!

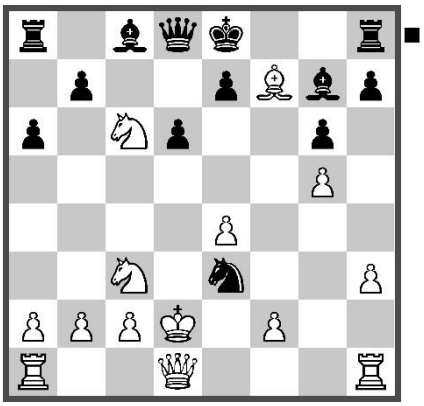

13... ♔e8-d7
13... ♔e8xf7?? 14. ♘c6xd8+ verliest eerst de dame met schaak.

14. ♘c6xd8 ♘e3xd1 15. ♘d8-e6 ♗g7xc3+ 16. ♔d2xd1!
Zo blijft wit iets beter te staan. Indien 16. b2xc3 ♘d1xf2 17. ♖h1-e1 staat het gewoon gelijk maar niet 17... ♘f2xh3

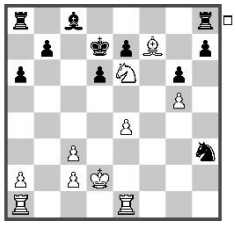

18. ♖e1-h1 ♘h3-f2 19. ♖h1-h4 ♔d7-c6 20. ♖a1-g1 en ♘f2 gaat verloren.

16... ♗c3xb2 17. ♖a1-b1 ♗b2-a3 18. h3-h4!

Wit staat beter. NIet alleen omdat ♗ en ♘ een verlammende uitwerking hebben op de zwarte koningsvleugel, maar ook omdat wit daar de pionnenmeerderheid heeft. Paul heeft dat door en probeert met deze zet die meerderheid te doen rollen maar ook tegelijk de h-lijn in handen te nemen.

18... ♔d7-c6 19. ♔d1-e2 b7-b5 20. f2-f4 ♗c8-d7
20... ♗c8xe6 21. ♗f7xe6 verandert niets aan de witte meerderheidsaanval op de koningsvleugel.

21. h4-h5 g6xh5 22. ♖h1xh5
Beter was 22. f4-f5 Maar Paul had de volgende mooie zet overzien.

22... ♖a8-f8! 23. ♘e6xf8 ♗d7-g4+ 24. ♔e2-d2 ♗g4xh5 25. ♗f7-d5+! ♔c6-b6 26. ♘f8-e6
Met zijn laatste twee zetten heeft wit toch zijn greep op de stelling weten te behouden.

26... ♗h5-f7
26... h7-h6 27. ♖b1-h1 h6xg5 28. f4xg5 dreigt ♘f4 28... ♗a3-b2 29. c2-c3 ♖h8-h7 30. ♘e6-f4 ♗h5-g6 31. ♖h1xh7 ♗g6xh7 32. g5-g6 wint een stuk.

27. c2-c3 a6-a5?

Geeft na **28. ♘e6-d4** een doelwit tijdens de reorganisatie van de witte stukken.

28... ♗f7-e8 29. f4-f5 ♗a3-c5 30. ♔d2-d3 ♗c5xd4 31. ♔d3xd4 e7-e5+
Wanhoop, want zwart kan nog steeds niets doen tegen de aanval met de koningsvleugelpionnen.

32. ♔d4-e3 ♖h8-f8 33. ♖b1-h1
Om een of andere reden verkiest de machine hier 33. c4. ♖h1 is echter veel menselijker.

33... ♗e8-f7 34. ♗d5xf7 ♖f8xf7 35. f5-f6!
Leidt tot een mooi slot.

35... ♔b6-c7 36. ♖h1xh7!!

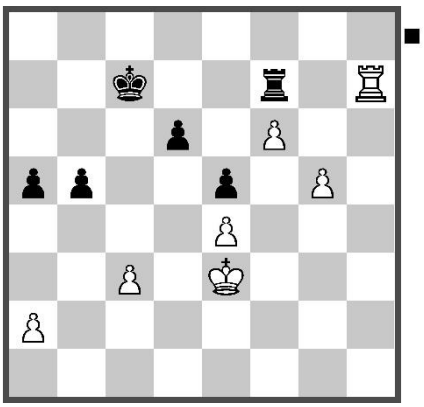

36... ♖f7xh7 37. g5-g6
1-0

Als eindopmerking over deze partij. Ik denk niet dat Paul Clement, die zelf een zeer sterke correspondentieschaker was die 36… ♖xh7 nog gespeeld heeft. Wel was het de gewoonte om op de postkaart zetten te anticiperen. Ik vermoed dat Paul hier 36. ♖xh7 heeft genoteerd op de kaart en daarbij "*indien 36…♖xh7 dan 37. g6"*

Als laatste opmerking verwijs ik graag nogmaals naar het jubileumboek dat Paul geschreven heeft voor het honderdjarig bestaan van onze vereniging. Dit is nog steeds beschikbaar. De huidige prijs ken ik niet maar het is zeker zijn geld waard. Paul heeft daar jaren aan gewerkt en daarvoor alle verslagen en clubbladen van 1900 tot 2000 nagelezen en gecompileerd. Het geeft niet alleen een idee over de geschiedenis van onze vereniging, maar ook van de Belgische Schaakbond. Er zijn ettelijke foto's en anecdotes in te vinden.

N.B. De huidige prijs bedraagt 15 €

VAN 19 C-C
1ST 2 C-C-C
P. MAUQUOY

Kalender Februari 2019

Vr	22	20u00	Ligakampioenschap Ronde 5	Schaakhuis Caïssa
Za	23	14u15	De Zaterdagen van de KGSRL	Schaakhuis Caïssa
		14u15	Inhaalronde Clubkampioenschap	Schaakhuis Caïssa
		15u00	AV Caïssa	Schaakhuis Caïssa
Zo	24	14u00	Interclub Ronde 8	
Di	26	20u00	JJ	Schaakhuis Caïssa
Wo	27	14u00	Gunter geeft les Emilien inviteert schaken, Go, bridgz	Schaakhuis Caïssa
			Belgisch studentenkampioenschap 27/02 in Gent	

Kalender Maart 2019

Vr	01		Oost-Vlaamse Interclub Ronde 6 Dendermonde 1- KGSRL 1 20u15 KGSRL 2 BYE KGSRL 3 - LSV-Chesspirant 2 20u15	
			Spelletjesavond	Schaakhuis Caïssa
Za	02	14u15	Clubkampioenschap Ronde 8	Schaakhuis Caïssa
		14u15	De Zaterdagen van de KGSRL	Schaakhuis Caïssa
Za 02 - Do 07			Wachtebeke Winter Round Robin	Wachtebeke
Di	05	20u00	JJ	Schaakhuis Caïssa
Wo	06	14u00	Gunter geeft les Emilien inviteert schaken, Go, bridgz	Schaakhuis Caïssa
Do	07	20u00	Bestuursvergadering met ledencontact om 20u30	Schaakhuis Caïssa
Vr	08	20u30	Blitzcriterium Speeldag 9	Schaakhuis Caïssa
Za	09	14u15	De Zaterdagen van de KGSRL	Schaakhuis Caïssa
		14u15	Inhaalronde Clubkampioenschap	Schaakhuis Caïssa
			KROKUSTOERNOOI	Schaakhuis Caïssa
Zo	10		KROKUSTOERNOOI	Schaakhuis Caïssa
Di	12	20u00	JJ	Schaakhuis Caïssa
Wo	13	14u00	Gunter geeft les Emilien inviteert schaken, Go, bridgz	Schaakhuis Caïssa
Vr	15	20u00	Ligakampioenschap Ronde 6	Schaakhuis Caïssa
Za	16	14u15	De Zaterdagen van de KGSRL	Schaakhuis Caïssa
		14u15	Inhaalronde Clubkampioenschap	Schaakhuis Caïssa
		13u30	Opleiding "Schaakcoach c	Schaakhuis Caïssa
			David Miedema - lezing over zijn nieuw boek, The Modernized French Defense, Volume 1: The Winawer.	Schaakhuis Caïssa
Zo	17	14u00	Interclub Ronde 9	
Di	19	20u00	JJ	Schaakhuis Caïssa
Wo	20	14u00	Gunter geeft les Emilien inviteert schaken, Go, bridgz	Schaakhuis Caïssa
Vr	22	20u30	Thema Rapid 6	Schaakhuis Caïssa
Za	23	14u15	Clubkampioenschap Ronde 9	Schaakhuis Caïssa
		14u15	De Zaterdagen van de KGSRL	Schaakhuis Caïssa
Di	26	20u00	JJ	Schaakhuis Caïssa
Wo	27	14u00	Gunter geeft les Emilien inviteert schaken, Go, bridgz	Schaakhuis Caïssa
Vr	29	20u00	Ligakampioenschap Ronde 7	Schaakhuis Caïssa
Za	30	14u15	De Zaterdagen van de KGSRL	Schaakhuis Caïssa
		14u15	Inhaalronde Clubkampioenschap	Schaakhuis Caïssa
		13u30	Opleiding "Schaakcoach c	Schaakhuis Caïssa
SIMULTAAN TIMMAN IVAN SOKOLOV -ROMAIN EDOUARD				
			ZOMERUUR	
Zo	31	14u00	Interclub Ronde 10	

SCHAAK IN DE REST VAN DE WERELD

TATA STEEL: vervolg.

Vervolg, maar niet het einde, want het moet gezegd het ging er vrolijk aan toe met niet teveel remises. Dus moet ik vanaf de 9de ronde tot het einde verschuiven naar volgende keer!

Van Foreest,J − Fedoseev,V [B09]

1.e4 d6 2.d4 ♘f6 3.♘c3 g6 4.f4 ♗g7 5.a3! [5.♘f3 0-0 6.♗d3 ♘c6 7.0-0]

5...♘c6 [5...0-0 6.♘f3 c5 7.dc5 dc5 8.♕d8 ♖d8 9.e5 ♘d5 10.♘d5 ♖d5 11.♗c4 ♖d8 12.♘g5 e6 13.♘e4 ♗f8 14.h4!]

6.♘f3 0-0 7.♗e2 [7.♗e3 a6]

7...d5 8.e5 ♘e4 9.♗d3 f5 10.0-0 [10.ef6 ef6 11.0-0 ♖e8 12.♖e1 zwart is miniem beter.]

10...e6 11.♗e3 b6 12.♘g5 [12.♘e2 a5]

12...♘g5 13.fg5 f4? [13...♘e5 14.de5 d4 15.♘e4! de3 (15...fe4 16.♗e4 de3 17.♗a8 ♕d1 18.♖fd1 *(18.♖ad1 e2 19.♖f8 ♗f8 20.♖e1)* 18...♗e5 19.c3) 16.♘f6 ♗f6 17.ef6 ♗b7 18.♗c4 gelijk.]

14.♖f4 [14.♗f4 ♘d4 15.♗g6 hg6 16.♕d4 ♗a6 17.♖f2 en wit is zelfs iets beter.]

14...♖f4 15.♗f4 ♘d4 16.♗g6 hg6 17.♕d4 ♗a6 18.♕a4 [18.h4 ♕e7 19.a4 *(19.♗g3 ♖f8)* 19...c5 20.♕d2 ♖f8 gelijk.]

18...♗b7 19.♗g3 ♕g5 20.♕d7 ♕g4 21.♘b5 [21.♕c7 ♗a6]

21...♖f8 22.♘c7 ♗c8 23.♕e7 [23.♕b5 ♕d4 24.♔h1 ♗e5 25.c3 ♕e4 26.♖e1 ♗d7! 27.♕a6 b5 28.♔g1 ♕f5 29.♕a7 d4! zwart lichtjes beter.; 23.♕c6 ♕f5 24.c3 gelijk.]

23...♕f5 24.♕d6 [24.h3 ♗e5 25.♗e5 ♕e5 26.c3]

24...♗h6 25.h3 ♗e3 26.♔h2 ♗c5 27.♕c6 ♕c2-28.♕b5 ♗e7 [28...♗d4! 29.♕b4 ♕b2 30.♖e1 ♕b4 31.ab4 en zwart naar winst.]

29.♘a6 d4 [29...♗a6 30.♕a6 ♕b2 31.♕a7! ♕a1 32.♕e7 ♕d4 *(32...♖f1 33.♕e6 ♔h7 34.♕e7 ♔h8 35.♕d8 ♔g7 36.♕e7* remise*)* 33.♕e6 ♔g7 34.♕d7 gelijk.]

30.♘b4 ♗b4 [30...♕b2 31.♕d3 *(31.♖a2 ♕b3* en zwart plus.*)* 31...♔g7 *(31...♕a1 32.♕g6* remise*)* 32.♖a2]

31.♕b4 ♗b7 32.♖g1 d3? [32...♕e4 33.♕d2 zwart iets beter.]

33.♕g4! d2? 34.♕e6 ♔g7 35.♕d7 ♖f7 36.♕d4! ♔g8 [36...♕e4 37.♕d2 ♕d5 wit heeft zich losgewerkt en staat duidelijk plus.]

37.e6 ♖f8 38.e7 ♖e8 39.♖d1!! (Zie diagram)

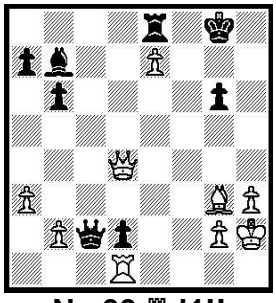

Na 39.♖d1!!

(Een heel knappe zet!)

39...♕c6 [39...♕d1 40.♕c4 ♔g7 *(40...♔h7 41.♕f7 ♔h6 42.♗f4 g5 43.♕f6 ♔h7 44.♕f5 ♔g7 45.♗e5 ♔h6 46.♕f6 ♔h5 47.♕f7 ♔h6 48.♕g7 ♔h5 49.♕h7#)* 41.♗e5 ♔h6 (41...♔h7 42.♕f7 ♔h6 43.♕g7 ♔g5 *(43...♔h5)* 44.♕f6 *(44.♗f6 ♔f5 45.♗h4 ♕a4 46.♕f6 ♔e4 47.♕f3 ♔d4 48.♕f4 ♗e4 49.♕d2)* 44...♔h6 45.♗f4 ♔h7 46.♕f7 ♔h8 47.♗e5#) 42.♕f4! ♔h7 43.♕f7 ♔h6 44.♕f8! ♖f8 45.ef8♕ ♔h5 46.g4 ♕g4 *(46...♔g5 47.♕e7 ♔h6*

48.♕h4#) 47.hg4 ♔g4 48.♕f4 en loopt mat.; 39...♖e7?? 40.♕d8 ♔f7 41.♖f1]
40.♖d2 ♖e7 41.♕g4 [41.♕h4 ♖d7! *(41...♖e8 42.♗f4)* 42.♖e2 ♖d5 43.b4 en wit wint.]
41...♕e4 42.♕g5 ♖d7 43.♖f2 ♖f7 44.♕d8 ♔g7 45.♗f4 ♕d5?? [45...♔h7 46.♕h4 ♔g8 47.♕g5 wit beter.; 45...♖f4?? 46.♕c7!]
46.♕b8 [46.♕b8 ♔h7 *(46...♖f5 47.♖d2 ♕e4 48.♖d7 ♖f7 49.♗e5; 46...♖e7 47.♗d2! ♕e5 48.♕e5 ♖e5 49.♗c3)* 47.♗e5 ♕e5 48.♕e5 ♖f2 49.♕e7 ♔g8 50.♕b7] **1-0**

Duda,J − Giri,A [C44]
1.e4 e5 2.♘f3 ♘c6 3.g3 ♘f6 4.d3 g6 [4...♗c5 5.♗g2 d6 6.0-0 0-0]
5.♗g2 ♗g7 6.c4 [6.0-0 0-0 7.♘bd2 d6 8.c3 ♘h5 9.♘c4 ♗e6 10.♘e3 h6]
6...d6 7.h3 0-0 8.♘c3 [(De schaakwegen zijn kronkelend. Van slechts 1 partij daarvoor, springen we naar een vijftiental in één zet.)]
8...♘d7 [maar deze variant zit niet goed voor wit!]
9.♗g5 f6 10.♗e3 f5! [10...♘c5 11.d4 *(11.0-0 ♘e6 12.h4 ♘ed4)* 11...ed4 12.♘d4 f5 13.♘c6 bc6 14.ef5 ♗f5 15.0-0 ♖b8 16.♕d2 gelijk.]
11.ef5 gf5 12.♕d2 [12.♗g5 ♘f6 13.0-0 met klein voordeel wit.; 12.♘g5 ♘f6 13.♕d2]
12...♘c5 13.0-0 [13.0-0-0!]
13...♘e6 14.♘d5 [14.♘e2 ♕f6 *(14...f4 15.gf4 ef4 16.♘f4 ♘f4 17.♗f4 ♕f6 18.♗g5 ♕b2 19.♕b2 ♗b2 20.♖ab1* gelijk.*)* 15.♘g5 f4! 16.♘e6 ♗e6 17.gf4 ♕h4 18.f5 ♖f5 *(18...♗f5 19.♗g5 ♕h5 20.♘g3 ♕g6 21.♘f5 ♖f5 22.♗e3 ♘d4* en gelijk.*)* 19.♖ae1 ♔h8 20.♘g3]
14...f4! 15.gf4 ♘cd4! 16.♗d4 ed4 [(Legt d3 vast.)]
17.♕a5 b6 18.♕e1 c6 19.♘g5! ♖e8 20.♕d1 [20.♘e6 ♖e6 21.♗e4 en zwart duidelijk plus.]
20...♘g5 (Zie diagram)

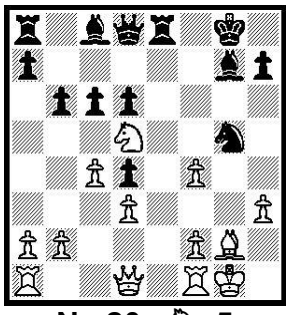
Na 20...♘g5

(Zwart begint de overhand te halen.)
[20...cd5!? 21.♗d5! h6 22.♕g4 *(22.♗a8? ♘f4 23.♗d5 ♘d5* en wit verliest.*)* 22...hg5 23.fg5 ♖b8 komt gelijk.]
21.fg5 cd5 22.♗d5 ♗e6 23.♗a8 ♕a8 24.♕h5 ♗f5 25.♖ad1 ♖e5 [(Wit heeft geen goede zetten meer.)]
26.♖d2 [26.b3 ♕d8 27.f4 ♖e3 28.♖f3 ♗g6 29.♕g4 ♕e8 en zwart dreigend.]
26...♕d8 27.h4 ♗h3 28.♕f3 [28.f4 ♖e3 29.♖f3 *(29.♖e2 ♕a8! 30.♖fe1)* 29...♕d7 30.♖e3 de3 31.♖g2 en zwart staat ruim gewonnen.]
28...♗f1 29.♔f1 h6 30.gh6 ♗h6 31.♖e2 ♕e7 [31...♕h4 32.♖e5 de5 33.♕a8 ♗f8 34.♕d5 ♔h7 35.♕e5 ♕g4 36.♕c7 ♗g7 37.♕h2 ♔g6 38.♕d6 *(38.♕g2 ♕g2 39.♔g2* met te weinig compensatie.*)* 38...♗f6 en eeuwig kan vergeten worden.]
32.♕g4 ♔f7 33.♕f3 ♔g7 34.♕g4 ♔f7 35.♕f3 ♕f6 36.♕b7 ♔g6 37.♖e5 de5 38.♔e2 ♕f4 39.♔f1 ♔h5 40.b4 ♕c1 41.♔g2 ♔h4 42.♕a7 [42.♕e4 ♕f4]
42...♕g5 43.♔f1 ♔h3 44.♕h7 ♕h5 0-1

Carlsen,M − Mamedyarov,S [D27]
1.♘f3 d5 2.d4 ♘f6 3.c4 dc4 [Twee grote varianten vervolgen zo. Kwestie van smaak. 3...e6 4.♘c3 ♗e7 5.♗g5 0-0 6.e3 h6 7.♗h4 b6 8.cd5 ♘d5 9.♗e7 ♕e7 10.♘d5 ed5 11.♖c1 ♗e6 12.♕a4 c5 13.♕a3 ♖c8 14.♗e2 a5 15.0-0; 3...c6 4.♘c3 e6 5.♗g5 h6 6.♗h4 dc4 7.e4 g5 8.♗g3 b5 9.♗e2 ♗b7 10.0-0 ♘bd7 11.♘e5 ♗g7 12.♘d7 ♘d7 13.♗d6 a6 14.a4 b4 15.♗b4 ♕b6 16.♗a3 ♕d4 17.♕c2 c5 18.♖ac1 *(18.♖ad1 ♕e5 19.♗c4 ♕c7 20.♘e2)*]
4.e3 e6 5.♗c4 c5 6.0-0 a6 7.b3 [7.a4 ♘c6 8.♕e2 cd4 9.♖d1 ♗e7 10.ed4 0-0]
7...b6 [7...cd4 8.♘d4 ♗d7 9.♗b2 ♘c6 10.♘d2 ♗e7 11.♗e2 0-0]
8.dc5 [8.♗b2 ♗b7 9.♘bd2 ♘bd7 10.♗e2 ♗e7 11.dc5 ♘c5 12.♘c4 ♗d5 13.♘d4 b5 14.♘e5 ♕c7 15.♘d3 0-0]
8...♕d1 9.♖d1 ♗c5 10.♗b2 ♘bd7 [10...♗b7 11.♘bd2]
11.♘bd2 ♗b7 12.♗e2 0-0 13.♘c4 ♖fd8 14.♘e1 ♗d5 [14...b5 15.♘a5 ♗d5 16.♖ac1 gelijk]
15.♖ac1 ♖ac8 16.♘d3 ♗e7 17.♘ce5 [17.♗d4 b5 *(17...♗c4 18.bc4 ♘e4)* 18.♘b6 ♘b6 19.♗b6 ♖e8 20.♗c5 gelijk.]
17...♗b7 18.♘c4 [18.♘d7 ♘d7 19.♘f4]
18...♗d5 19.♘d2 ♗b7 20.♔f1 h6 21.♗f3 ♘d5 22.♘c4 b5 23.♘a5 [23.♘ce5 ♘e5 24.♘e5]
23...♗a8 24.a3 g5 25.h3 f5 26.b4 ♔f7 27.♘b3 ♗f6 [27...♘5b6 28.♗a8 ♖a8]
28.♗f6 ♔f6 29.♘bc5 ♘5b6 30.♗e2 ♘c4 [30...♘c5 31.♘c5 ♗d5 32.♘a6 ♘c4 33.♖a1 ♖a8 34.♘c7 ♖a3 35.♘b5 ♖a1 36.♖a1 ♖b8 37.♘c7 ♖b4 38.♘d5 ed5 En remise hangt in de lucht.]

31.a4 ♘db6 32.a5 ♘d5 33.♘a6 ♘de3! (Zie diagram)

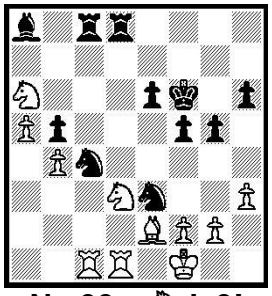

Na 33... ♘de3!

(Dapper gespeeld!)
34.fe3 ♘e3 35.♔g1 [35.♔f2 ♘d1 36.♖d1 ♖c2 37.♘e1 (37.♖c1 ♖d2 38.♘e1 *(38.♘ac5)*) 37...♖d1 38.♘c2 ♖d2 39.♘a3]
35...♘d1 36.♖d1 [en zwart heeft wel compensatie.]
36...♖c2 [36...♖c3 37.♘ac5 e5 38.♖f1 ♖d4 39.♖b1 ♖c2 40.♗f1 gelijk.]
37.♗f3 ♗e4! 38.♘ac5 [38.♗e4 fe4 39.♖f1 ♔e7 40.♘dc5 ♖dd2 41.♖e1 met remise!!]
38...♗d3 39.♖d3 ♖d3 40.♘d3 e5 41.♗b7 e4 42.♘c5 ♔e5 [42...♖c1 43.♔f2 ♖c2 44.♔g1 ♖c1 45.♔f2 *(45.♔h2 e3 46.♗f3 f4* en zwart moet niet veel vrezen*.)* 45...♖c2 en dreigt ook remise.]
43.a6! ♖a2 44.♗c6 [44.♘b3! e3 45.♔f1 f4 46.♘a5 ♖a1 47.♔e2 ♖a2 48.♔e1 en terug remise! *(48.♔f3?? g4!! 49.♔g4 e2)*]
44...h5? [Een remise kon terug na: 44...e3 45.♗b5 ♔d4 46.♔f1 f4 47.♔e1 h5 48.♗e2 ♖a1 49.♗d1 ♔c4 50.♘a4 ♔d3 *(50...♔b4 51.a7!! e2 52.♔e2* en wit wint*.)* 51.♘c5 ♔c4 gelijk 52.♘e6 ♔b4 53.♘g5 ♖a6 gelijk.; 44...♔d4 45.♗b5 e3 46.♔f1 f4 en nog gelijk.]
45.♗b5 g4 [45...e3 46.♗c4 ♖a1 47.♔h2 ♖a3 wit moet winnen.]
46.hg4 hg4 47.♗c4! [(De sleutel tot de ondergang!)]
[47.♔h2 e3 48.♘d3 ♔e4 49.♘c1 ♖a1 50.♘b3 ♖a2 51.♗e2! (Zwart mag lekker niet pakken. 51...♔f4 *(51...♖e2 52.a7 ♖a2 53.♘a5)* 52.♘c1 ♖a1 53.g3 ♔e4 54.b5 en zwart duidelijk beter.]
47...♖a1 48.♔h2! f4 49.b5 f3 [49...g3 50.♔h3 ♖h1 51.♔g4 ♔d4 52.a7 ♖h8 53.b6 blijft hopeloos.]
50.b6 ♔f4 51.♘e4! [De matdreiging is weg en zwart heeft geen hoop. 51.♘e4!! ♔e4 *(51...f2 52.b7)* 52.b7] **1-0**

Kramnik,Vladimir−Anand,Viswanathan [C50]
1.e4 e5 2.♘f3 ♘c6 3.♗c4 ♗c5 4.♘c3 [4.c3 ♘f6 5.d4 ed4 6.cd4 ♗b4 7.♗d2 ♗d2 8.♘bd2 d5 9.ed5 ♘d5 10.♕b3 ♘ce7 11.0-0 0-0]
4...♘f6 5.d3 a6 [5...d6 6.♗g5 h6 7.♗f6 ♕f6 8.♘d5 ♕d8 9.c3 a6 10.d4 ♗a7 11.de5 ♘e5 12.♘e5 de5 13.♕h5 0-0 14.♕e5 ♖e8 15.♕f4 ♕d6 16.♕d6 ♖e4 17.♘e3 cd6 18.♗d5 ♖e7 19.0-0-0!]
6.♘d5 h6 7.c3 d6 8.h3 [8.b4 ♗a7 9.0-0 0-0 10.a4 gelijk.]
8...♗a7 9.a4 ♗e6 10.a5 ♗d5 11.ed5 ♘e7 12.d4 ed4 13.♘d4 [13.cd4!]
13...0-0 14.g4!? [14.♕b3 ♗d4 15.cd4 ♘f5 en wit kan toch niet hoera roepen! 16.0-0 ♘d4 17.♕d3 c5]
14...♘ed5 15.♔f1 [(Losbandige ideetjes!)]
15...♕d7 16.h4? [16.♘f5 ♘e7; 16.♔g2 ♖fe8 zwart blijft in elk geval duidelijk plus. Het kalf was al verdronken.]
16...♗d4 [16...♖fe8 17.g5 ♗d4 18.gf6 ♘f6 19.♕d4 ♕c6 20.♖g1 ♖e4 en zwart naar winst.]
17.♕d4 ♘e7 [17...♕c6 18.♖g1 ♖fe8 19.g5 hg5 20.♗d5 ♕d5 21.♕d5 ♘d5 22.♖g5 ♘f6 met duidelijk zwart overwicht.]
18.♗e2 [Wie a zegt mag ook b zeggen!: 18.g5! ♘c6 19.♕f4 ♘h5 20.♕d2 hg5 21.♕g5 ♘e5 (21...♘f6 22.♖g1 ♘e8 23.♗f4 *(23.h5 ♘e5 24.♗e2 ♕h3 25.♕g2 ♕g2 26.♖g2* gelijk*.)* 23...♘d8) 22.♗e2 ♘f6 en de zwarte druk is opgeheven! Dus waarom niet???]
18...♕c6 [18...♘c6 19.♕f4 ♘d5 zwart blijft beter.]
19.♖h3 ♕d5? [19...d5! 20.g5 hg5 (20...♕e6 21.♕d3 *(21.♖e3? ♘e4 22.♗f3 ♘f5 23.♖e4 ♘d4 24.♖e6 fe6* en wit verliest*)* 21...♘e4 22.gh6 gh6) 21.hg5 ♘e4 zwart plus.]
20.♕d5 ♘fd5 [(Anand heeft zijn voordeel verkwanseld!)]
21.♗f3 c6 22.♖a4 [22.c4 ♘b4]
22...b5 23.ab6 ♘b6 24.♖e4 ♖fe8 25.g5 hg5 26.♗g5 f6 27.♗c1 [27.♗e3]
27...d5 28.♖g4 ♘c4 29.♗e2 ♘e5 30.♖f4!? [30.♖g2; 30.♖a4 ♘f5 31.h5 a5 32.♖f4 ♘h6 gelijk.]
30...♔f7 31.h5 ♖h8 32.♖a4 a5 33.b3 ♖ab8 34.♗d1 ♖b5 35.♗c2 [35.♗a3]
35...c5 36.♖ah4 [36.c4! dc4 37.bc4 ♖b7 38.♖a5 ♘c4 39.♖c5 ♖c8 40.♗g6 ♔f8 41.♖c8 ♘c8 42.h6 en wit komt volledig los!]
36...c4 [(Kansen nogmaals verkeken.)]
37.bc4 ♘c4 38.♔g2 [38.♗d3 ♖c5 39.♔g2 zwart beter.]

38...♖c5 39.♖g3 [39.♖g4 ♖cc8 40.♖hg3 ♖cg8 *(40...♖h5 41.♖g7 ♔e6 42.♗d1 ♖hh8 43.♗g4 f5* en zwart blijft iets beter.*)* 41.♖h3]
39...♖cc8 [39...a4!! is een venijnige dreiging. 40.♖h1 a3 41.♗b1 ♖b5 42.♗a2 ♖a5 en wit zit vastgepind.]
40.♖hg4 ♖cg8 41.♖h3 ♖a8 42.♖hg3 ♖h5 43.♖g7 ♔e6! 44.♗a4 ♖ah8 [44...♘f5 45.♖g8 ♖h8 46.♖a8 ♖a8 47.♖d3]
45.♗f4 ♖h2 46.♔f1 ♖h1 47.♔e2 ♖a1 48.♗b5 ♖a2 [(En de winst komt er aan.)]
49.♔f1 ♖h1 50.♔g2 ♖aa1! 51.♗c4 (Zie diagram)

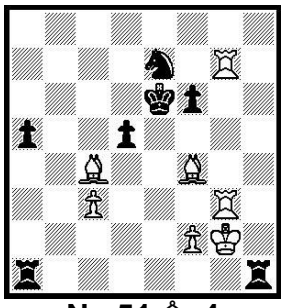

Na 51.♗c4

(Winnende fijne zet. De loper kan wachten.)]
51...♘f5! [Fout was 51...dc4 52.♖e3 ♔f5 53.♖ge7 en wit behoudt zijn kansen.]
52.♗d5 [52.♔f3 dc4 53.♖a7 ♘g3 54.fg3 en dit zal wel winnen.]
52...♔d5 53.♔f3 [(Enige zet.)]
[53.♖d3?? ♔e4 en wit kan verlies niet ontlopen. 54.♗h2 *(54.♖gd7* en mat.*)* ; 53.♖d7 ♔e6 54.♖gd3 ♘h4 55.♔g3 ♖ag1#]
53...♘g3 54.fg3 a4 55.♔g4 a3 56.♖a7 a2 57.♔f5 ♖h2 0-1

<u>Radjabov,Teimour−Vidit,Santosh G. [D38]</u>
1.d4 ♘f6 2.c4 e6 3.♘f3 d5 4.♘c3 ♗b4 5.♕a4 ♘c6 6.e3 0-0 7.♕c2 [7.♗d2 dc4 8.♗c4 ♗d6 9.♘b5 ♗e7 10.0-0 a6 11.♘c3 ♗d6]
7...♖e8 8.♗d2 ♗d6 [8...a6 9.a3 ♗d6]
9.h3 a6 10.a3 ♗d7 [10...h6 11.♖d1 dc4 12.♗c4 e5 13.d5 ♘e7 14.0-0]
11.♗e2 dc4 12.♗c4 h6 [(twee partijen gekend, Aronian−Giri, en Timman−Leko uit 2017 en beide remise. Wit speelt een nieuwtje.)]
13.g4 e5 [13...b5 14.♗d3 *(14.♗a2)*]
14.g5! b5 [14...ed4 15.gf6 ♕f6 16.♕d1 *(16.♘e2 ♕f3 17.0-0-0* en zwart duidelijk beter. *17...♗f5 18.♕b3 ♕e4!!)*]
15.♗a2! ed4 [Computerprogramma's geven hier 15...♘d4! ik heb in enkele varianten rondgezwommen, maar ga er toch niet verder op in, want het lijkt niks voor mensenhersenen.]
16.gh6! [16.♖g1 d3! *(16...♘e5 17.♘e5 ♖e5 18.gf6 ♕f6 19.♘d5 ♕f3 20.♕d1 ♕f5* en wit beter.*)* 17.♕d3 hg5 18.♘g5 ♘e5 19.♕e2 gelijk.]
16...dc3 [16...♗f4! 17.hg7
a) 17.♕g6 ♗h6 18.♗f7 ♔h8 19.0-0-0 *(19.♘e2 ♖f8 20.♗b3 ♗e8 21.♕c2 de3 22.fe3* zwart beter.*)* 19...♖f8 20.ed4 ♘e7 zwart plus.;
b) 17.0-0-0 ♗h6 gelijk 18.ed4 ♗d2 19.♕d2 b4! 20.ab4 ♘b4 21.♗c4 gelijk.;
17...♗e6 18.♗e6 ♖e6 (18...dc3 19.0-0-0 cb2 *(19...cd2 20.♖d2 ♗d6)* 20.♕b2)]
17.♗c3 ♗e6 18.♗e6 ♖e6 19.♖g1! ♘e8? [19...♘h5 20.♗g7 ♘g7 *(20...♗g3! 21.♖d1 ♕e7 22.♖d5 ♖e3 23.♔f1 ♖f3 24.♖h5 ♖d8* wit iets beter.*)* 21.♖g7 ♔f8 22.♕h7 ♕f6 23.♘g5 en zwart onder zeer zware druk!]
20.♗g7! ♘g7 21.♖g7 ♔f8 22.♕h7 ♕f6 23.♘g5 [23.♕h8 ♔e7 24.♕a8 ♕f3 25.♖g8 ♕h1 26.♔e2 ♕a1 27.♕f8 ♔f6 28.♕g7 ♔e7 29.♕f8 remise]
23...♖e3 24.♔f1! [24.fe3? ♗g3 25.♔d1 ♕f1 26.♔c2 ♕e2 27.♔c1 (27.♔b1 ♕f1 28.♔a2 ♕c4 29.b3 *(29.♔b1 ♕f1)* 29...♕e2 30.♔b1 ♕f1 31.♔c2 ♕f2 32.♔b1 ♕f1 33.♔c2 ♕e2 remise.) 27...♕f1 28.♔c2 ♕e2 29.♔b1 ♕d1 30.♔a2 ♘b4! 31.ab4 ♕a4 32.♔b1 ♕d1 33.♔a2 ♕a4 remise.]
24...♘d8 [24...♘e5]
25.♕g8 ♔e7 26.h7!! (Zie diagram)

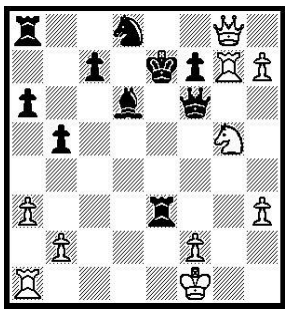

Na 26.h7!!

(de doodsteek.)
26...♗g3! [(Maar de puzzel past volledig.]
27.♘e4! ♖e4 28.♖g3 ♖h4 29.♖d1! ♖h7 [29...♘e6 30.♕a8 ♖h7 31.♕c6 ♕e5 *(31...♔f8 32.♖d7)* 32.♖d5 ♕b2 *(32...♕d5 33.♕d5* en kansloos.*)* 33.♖d7 ♔f6 34.♕f3 ♘f4 35.♕f4 ♔e6 36.♕e4 ♔d7 37.♖d3 ♔c8 38.♕a8#]
30.♖e3 ♘e6 31.♕a8 ♖h8 32.♕c6 ♔f8 33.♖e6! ♕e6 34.♖d8 ♔g7 35.♕c3 f6 [35...♔g6 36.♖h8]
36.♕c7 1-0

Shankland,Samuel− an Foreest,Jorden [A20]

1.c4 e5 2.d3 ♘f6 3.♘f3 ♘c6 4.a3 [4.g3 ♗b4 *(4...d5 5.cd5 ♘d5 6.♗g2 ♗e7 7.0-0 0-0)* 5.♘bd2 a5 *(5...0-0 6.♗g2 d5 7.cd5 ♘d5 8.0-0)* 6.♗g2 0-0 7.0-0 ♖e8 8.a3]

4...d5 5.cd5 ♘d5 6.e3 a5 [6...♗e7 7.♗e2 0-0 8.0-0]

7.♗e2 ♗d6 [7...♗e7 8.0-0 0-0]

8.b3 0-0 9.♗b2 f5 10.♘bd2 ♕e7 11.♕c2 ♗d7 12.g3 ♔h8 13.0-0 ♖ae8 14.♖fe1 e4 15.♘d4 [15.♘h4 f4 16.♘e4 fe3 17.fe3 ♘e3 18.♕c1 ♘f5 *(18...♘g4 19.♘d6 ♕d6 20.♕c3 ♖e7 21.♖f1 ♘f6* gelijk*)* 19.♘f5 ♗f5 gelijk]

15...♘d4 [15...f4 16.ef4 e3 17.♘e4 ef2 18.♔f2 ♗f4! 19.gf4 ♖f4 20.♘f3 ♗g4 21.♖g1 ♕h4 22.♖g3 ♕h2 23.♖g2 ♕g2 24.♔g2 ♘e3 25.♔g3 ♖f3 26.♗f3 ♘c2 27.♗g4 ♘a1 28.♗a1 en zwart heeft voldoende compensatie voor het stuk.]

16.♗d4 ed3 17.♕d3 [17.♗d3 b5 *(17...f4 18.♘c4 fe3 19.♘e3)* 18.♗b2 wit heel kleine plus.]

17...♗a3 18.♗f3 ♘b4 19.♕c3 ♘c6 20.♗g7! ♕g7 21.♕g7 ♔g7 22.♖a3 f4 23.♗e4 [23.♗c6 ♗c6 24.♖a5 geeft maar een klein voordeel.]

23...fe3 24.♖e3 ♖f6 25.♖a1 ♗f5 [25...b6 26.♖c1 h6]

26.♖c1 ♗e4 27.♖e4 [27.♘e4 ♖fe6 28.♘c5 ♖e3 29.fe3 ♖e3 30.♔f2 ♖e5 31.♘b7 ♖b5 32.♖c6 ♖b7 met twee tegen drie groepjes pionnen, maar zal wel tot remise leiden.]

27...♖e4 28.♘e4 ♖f5 29.♔g2 ♔f7 [29...♖b5]

30.♘c5! ♘b4 31.♘b7 ♖f2??

(Zie diagram)

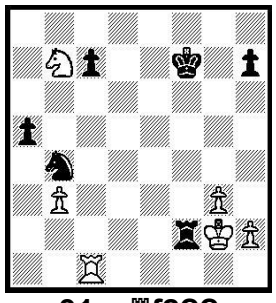

31... ♖f2??

(De "truk van de foor_eest" blijkt dik tegen te vallen. Het eindspel is voor wit.)]

32.♔f2 ♘d3 33.♔e3 ♘c1 34.♘a5 ♔e6 35.g4 ♘a2 [35...♔f6 36.h4 *(36.♔d2 ♘a2 37.h4 ♘b4 38.♔e3)* 36...♔e5 37.♔f3 en wit beter.]

36.♔d4 ♘b4 [36...♘c1 37.b4 *(37.h4)* 37...♔d7 *(37...♘e2)* 38.♔e5 ♔e7 *(38...♘d3 39.♔f6)* 39.♘c6 ♔d7 40.b5]

37.h4 ♘d5 38.♘c4 ♘f4 39.♘e3 [39.♔e4 ♘g2 40.h5]

39...♘g6 [39...♘e2 40.♔d3 ♘c1 41.♔c4 ♘e2 42.b4 ♔e5 43.g5 ♘f4 44.b5 ♔e4 45.♘c2 ♘e6 46.♘b4 en wit plus.]

40.♘f5 ♔f6 41.♔e4 ♘f8 42.♘e3 c6 43.♘c4 ♘g6 44.g5 ♔e7 45.h5 ♘f8 46.♘e5 ♘e6 47.♘c6 ♔d6 48.♔f5 ♘g7 49.♔g4! ♔c6 50.h6! ♘e8 51.g6! ♔d7 [51...hg6 52.♔g5; 51...♘f6 52.♔f5 ♘g8 53.gh7]

52.♔g5 1-0

Anand,Vis.−Mamedyarov,Shakhriyar [B12]

1.e4 c6 2.d4 d5 3.e5 c5 [3...♗f5 4.♘f3 e6 5.♗e2 ♘d7 6.0-0 ♘e7 7.♘bd2 h6 8.♘b3 g5 9.♘e1 ♕c7 10.♘d3 b6 11.♗e3 ♗g7 12.f4 c5 13.dc5 gf4 14.cb6 ab6 15.♗f4 ♘g6 16.♗g3 0-0]

4.dc5 e6 [4...♘c6 5.♗b5 e6 6.♗e3 ♘ge7 7.c3 ♗d7 8.♗c6 ♗c6 9.♘f3 ♘f5 10.♗d4 ♘d4 11.♕d4! ♕c7 12.b4 b6 13.cb6 ab6 14.0-0 ♗e7 15.♘bd2 0-0]

5.♘f3 ♗c5 6.a3 ♘e7 7.♗d3 ♘g6 8.0-0 0-0 [8...♘c6 9.b4 ♗b6 10.♗b2 ♘f4 11.c4 0-0 12.♘c3 f6 13.ef6 ♕f6 14.♘a4 ♗d4 15.♘d4 ♘d4 16.♔h1 ♕g5 17.♖g1 e5 18.cd5 ♖f6 19.♗f1 ♖h6 20.h3 ♘de2 21.♕b3 ♗h3 0-1 (21) Kryvoruchko,Y (2703)−Adhiban,B (2661) Sharjah 2018]

9.♘bd2 ♘c6 10.b4 ♗b6 11.♗g6 fg6 12.♘b3 ♗d7 13.♖e1 a5 14.b5 ♘e7 15.a4 ♖c8 16.♗e3 ♗e3 17.♖e3 ♘f5 18.♖d3 g5 19.h3 [19.c4 g4 20.♘e1 ♕c7 (20...♖c4 21.♖d5! ♖f7 *(21...ed5? 22.♕d5)* 22.♖d3 wit beter.)]

19...b6 20.c4! ♖c4 21.♖d5! ♖f7 [21...ed5 22.♕d5]

22.♖d3 g4 23.♘fd2 ♖b4 24.hg4 ♘e7 25.♘f3 [25.♘c4 ♘g6 26.♘bd2 en wit duidelijk plus.]

25...♘d5 26.♘bd4! ♖f4? (Zie diagram)

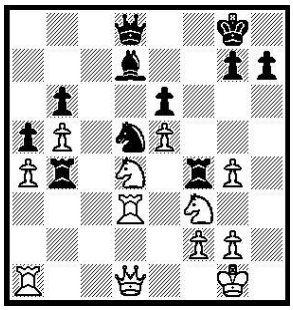

26... ♖f4?

[26...♖c4 27.♖c1 ♖c1 28.♕c1 ♕e7 wit staat plus, maar het kwaliteitsverlies en zijn gevolgen worden vermeden.; 26...♕e8 27.♘g5 ♖f8 28.f3 en wit duidelijk voordeel.]

27.♘c2 ♖be4 [27...♕e7 28.♘b4 ♖b4 *(28...ab4 29.♖d4 ♖f8)* 29.♖d4 en wit wint.; 27...♖bc4 28.♖d5

ed5 29.♕d5 ♔h8 30.e6 ♕g8 31.♕d7 ♖c2 32.♘g5! g6 (32...♖cf2 33.♖c1 *(33.♘f7? ♖f7 34.ef7 ♖f7)* 33...h6 34.e7 hg5 35.e8♕ ♕e8 36.♕e8 ♖f8 37.♕e3 ♖2f6 duidelijk gewonnen.) 33.e7 ♖c8 34.♕d6 en wit wint.]
28.♖d5 ed5 29.♕d5 1-0

Fedoseev,Vladimir−Shankland,Samuel [A07]
1.♘f3 d5 2.b3 ♗f5 [2...♘f6 3.♗b2 e6 4.e3 ♗e7 5.♗e2 0-0 6.0-0]
3.♗b2 e6 4.g3 [4.e3 ♘f6 5.♗e2 h6 6.0-0 ♗e7 7.c4 0-0]
4...h6 5.d3 [5.♗g2 ♘f6 6.0-0 ♗e7 7.d3 0-0]
5...♘f6 6.♘bd2 [6.♗g2 ♗e7]
6...♗e7 7.♗g2 0-0 8.0-0 c6 [8...c5 9.♘e5 *(9.♖e1 ♘c6 10.e4 ♗h7 11.♘e5 ♘e5 12.♗e5 ♖c8 13.a4 b6 14.h3 ♖e8 15.f4 a6 16.♕e2 b5 17.ab5 ab5 18.c4 bc4 19.bc4 de4 20.de4 ♘d7 21.♗c3 ♘b8 22.e5 ♘c6 23.♘e4 ♘d4 24.♕f2 ♖b8 25.♖ed1 ♗e4 26.♗e4 ♖b3 27.♗d4 cd4 28.♖a8 ♖b8 29.♖b8 ♕b8 30.♕d4 ♕b4 31.♔g2 ♖d8 32.♕d8* 1-0 (32) Maghsoodloo,P (2584)−Van Wely,L (2675) Bandar e Anzali 2017*)* 9...♘bd7 10.e4 ♗h7 11.♘d7 ♕d7 12.e5 ♘e8 13.f4]
9.♖e1 ♗h7 10.e4 a5 11.a3 ♘a6 12.♕e2 b5 [12...♖c8 13.♘e5 ♘c5 14.♖ad1 ♘fd7 15.♘g4 ♘f6 16.h3 b5 17.♔h2 ♘g4 18.hg4 de4 19.♘e4 1/2-1/2 (47) Sasikiran,K (2682)−Tomashevsky,E (2745) Tsaghkadzor 2015; 12...♘c5 13.♘e5 ♖e8 14.f4]
13.♖ad1 ♕b6 [13...♘c5 14.♘d4 ♕b6]
14.♗h3 [14.♘e5 b4 15.ab4 ♘b4 16.♖b1 ♕c7 17.ed5 cd5 18.c3 ♘c6 19.c4 ♘e5 20.♗e5 ♕d7 gelijk.]
14...de4 15.♘e4 ♘e4 16.de4 ♖ad8 17.♘e5 ♗f6 18.♗g2 ♘b8 19.c4 b4 20.ab4 ab4 21.♘d3 ♗b2 22.♘b2 c5 23.♕e3 ♕c7 24.♗f3 [24.♘a4 ♘a6 25.♗f3 ♕e5 26.♔g2]
24...♕e7 25.♘a4 ♘a6 26.h4 ♕c7 27.♔h2 [27.♔g2 ♗g6 28.♖h1 *(28.h5 ♗h7)* 28...f6 wit is actiever.]
27...♕e5 28.♗g2 ♗g6 29.f4 ♕c7 30.♗f3 ♕a7? (Zie diagram)

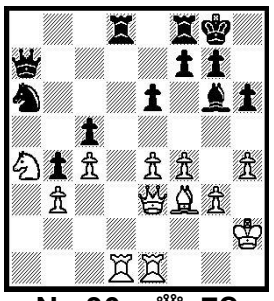
Na 30... ♕a7?

(Een zwakke zet, waarna moeilijkheden onvermijdelijk zijn.)[30...♖d1 31.♖d1 ♖d8 32.♖a1 (32.♖d8 ♕d8 33.h5 *(33.♘c5?? ♕b6)* 33...♗h7 34.♔g2 f6 35.♔f2 ♕d4 36.♕d4 cd4 37.c5 ♔f7 38.♗e2 ♘c7 39.♔f3 ♔e7 40.♗c4 wit iets beter.) 32...h5]
31.h5 ♗h7 32.♖d3! ♖d3 [32...♖d4 33.♘c5 ♖d3 34.♘d3 ♕e3 35.♖e3 ♖d8]
33.♕d3 ♘b8 [33...e5! 34.fe5 ♖e8 en wit duidelijk plus.]
34.♕d6 ♖c8 35.♖d1 [(En vergeet niet dat die loper op h7 ook een paaltje is!)]
35...♔h8 36.♕b6! ♕e7 [36...♘c6 37.e5 *(37.♕c5 ♕c5 38.♘c5 ♘a5 39.♘d3 ♘b3 40.♘b4* en de witte voorsprong is duidelijk gekrompen.*)* 37...♕c7 wit plus plus!]
37.♘c5! e5 38.♕d6 ♕a7 [38...♕d6 39.♖d6 ♗g8 40.♘d3 is duidelijk winnend voor wit.]
39.♗g4 f5 40.ef5 ef4 41.gf4 [41.f6 ♖e8 42.♔h3 ♕f7 *(42...♗c2 43.♖d2)* 43.fg7 ♔g7 44.♘e6 ♔g8 *(44...♔h8 45.♕e5 ♔g8 46.♖d8 ♖d8 47.♘d8)* 45.♘d8 ♕f8 46.♗e6 ♔g7 47.♕b8 ♗f5 48.♔h2 ♖e6 49.♘e6 ♗e6 50.♕e5 ♕f6 51.gf4 en duidelijk winst.]
41...♘a6? [41...♖c5 42.♕f8 ♗g8 43.♖d8 ♕a2 44.♔g1 ♕a1 45.♔f2 ♕b2 46.♗e2 en mat nadert.; 41...♗g8 42.f6 ♖c6 43.fg7 ♕g7 44.♕b8 ♕g4 45.♕e5 ♕g7 46.♘d7]
42.f6 ♖g8 43.♕a6 ♕c5 44.fg7 ♖g7 45.♖d8 ♗g8 46.♕h6 ♖h7 47.♕f6 ♖g7 48.♖d4 ♕e7 49.♕e7 ♖e7 50.♖d8 ♖e3 51.h6 ♖e1 [51...♖b3 52.♗f5 (52.♗e6 ♔h7 53.♖g8 ♖e3 54.f5 b3 55.c5 b2 *(55...♖e6 56.fe6 ♔g8 57.e7 ♔f7 58.h7 b2 59.h8♕)* 56.♖b8) 52...♖b2 53.♔g3 ♖b3 54.♔f2 ♖b2 55.♔e3 ♖h2 56.h7]
52.c5 1-0

Carlsen,Magnus− Rapport,Richard [B80]
1.e4 c5 2.♘f3 e6 3.d4 cd4 4.♘d4 ♘c6 [4...a6 5.♘c3 ♕c7 6.♗d3 ♘f6 7.0-0 ♘c6 8.♗e3 ♘e5 9.h3 ♗c5 10.♔h1 d6 11.f4 ♘g6 12.♕e1 0-0]
5.♘c3 ♕c7 6.g3 [6.♗e3 a6 7.♕d2 ♘f6 8.0-0-0 ♗b4 9.f3 ♘e5 10.♘b3 b5 11.♕e1 ♗e7 12.f4 ♘g6 13.e5 ♘g4 14.♘e4 0-0]
6...a6 7.♗g2 ♘f6 8.0-0 d6 [8...♗e7 9.♖e1 d6 10.♘c6 bc6 11.e5 de5 12.♖e5 0-0 *(12...♕e5? 13.♗c6 ♗d7 14.♗a8 0-0 15.♗f3* en wit heeft een interessante pion.*)*]
9.♘c6 bc6 10.♘a4 ♖b8 [10...♗b7 11.c4 c5 12.♘c3 ♗e7 13.f4 0-0]
11.c4 c5 12.b3 ♗e7 13.♗b2 0-0 14.♕e1 ♘d7 15.♖d1 ♗b7 16.♕c3 ♗f6 17.♕d2 ♗e7 18.♕c3 ♗f6

19.♕d2 ♗e7! 20.f4 e5 21.♗c3 ♗c6 22.♗a5! ♕b7 23.♘c3 ef4 24.gf4 ♖fe8 25.e5! ♗g2 26.♕g2 de5 27.♘d5 e4 28.♗c3 f6 29.♔h1 ♔h8 30.♖g1 ♗f8 31.♘e3! ♕c6 32.♖d5! ♕e6 33.♖h5 ♕f7 34.♕h3 g6 [34...h6 35.♘f5 *(35.♖h4 ♖e6)* 35...♔h7 *(35...♖e6? 36.♘g7 ♗g7 37.♖g7 ♕g7 38.♖h6 ♔g8 39.♕e6 ♔f8 40.♕h3 ♔g8 41.f5* en de druk wordt onhoudbaar.*)*]

35.♖h4 ♖b6 [35...♕g7 36.♘d5 ♖b7 37.♖hg4 ♕h6 38.♕g2; 35...♔g8 36.♖g6 ♕g6 37.♖g4]

36.f5 [36.♘d5 ♖d6 37.f5 g5 38.♖g5 ♖e7 *(38...♖d5 39.cd5 ♗d6 40.♖h7 ♕h7 41.♖h5)* 39.♘f4 ♘e5 40.♘g6 ♘g6 41.fg6 ♕g7 42.♖h7]

36...♘e5 37.♘d5 ♖d6?

(Zie diagram)

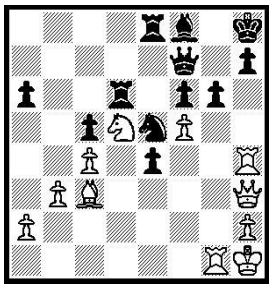

Wit aan zet...

(En de zwarte stelling kraakt.)

[37...g5 38.♖e4 *(38.♘b6 gh4 39.♕h4 e3 40.♘d5 ♗g7 41.♖g2)* 38...♖d6 39.♗e5 ♖e5 40.♖e5 fe5 41.♖g5 ♗g7 42.♕f3 ♗f6 *(42...e4 43.♕e4 ♕f8)* 43.♖g4 ♖d8]

38.fg6 ♘g6 39.♗f6 ♖f6 40.♖h7! [Er kan volgen 40.♖h7 ♕h7 41.♕h7 ♔h7 42.♘f6 ♔g7 43.♘e8 ♔f7 44.♖g4] **1-0**

<u>Duda,Jan−Krzysztof− Kramnik,Vladimir [C54]</u>

1.e4 e5 2.♘f3 ♘c6 3.♗c4 ♗c5 4.d3 ♘f6 5.0-0 d6 6.c3 a6 7.a4 0-0 8.♗g5 [8.h3 ♗a7 9.♖e1 ♘e7 10.♘bd2 ♘g6 11.♘f1]

8...h6 9.♗h4 g5 10.♗g3 ♗a7 11.♘bd2 ♘h7 12.h3 h5 13.d4 h4 [13...ed4 14.♘d4 g4 15.hg4 hg4 16.♘c6 bc6 17.e5 d5 18.♗e2 ♕g5 19.a5 f5 20.ef6 ♘f6 21.♖a4 ♖f7 22.♖e1 ♘h5 23.♗g4 ♘g3 24.♖e8 ♔g7 25.♖c8 ♗f2 26.♔h2 ♕e5 27.♔h3 ♘e2 0-1 (27) Topalov,V (2760)−So,W (2794) London 2016]

14.♗h2 g4 15.hg4 ♗g4 16.de5 de5 17.b4 h3 [17...♖e8 18.b5 *(18.♗e2)* 18...♘a5 19.♗e2; 17...♘g5 18.b5 ♘a5 19.♗e2]

18.b5 [18.gh3 ♗h3 19.♔h1 ♗f1 *(19...♔h8 20.♕e2)* 20.♕f1 ♔h8]

18...♘e7 19.gh3 [19.♗e5 hg2 20.♔g2 ♘g6 21.♗g3 gelijk.]

19...♗h3 20.♘e5! [(En wit komt beter!)]

[Sterker is: 20.ba6 ba6 21.♘e5 en wit duidelijk plus.; 20.♖e1 ♘g6 21.♕e2 ♗g4 22.♔h1 en zwart is lichtjes beter.]

20...♔g7 [20...♗f1? 21.♕g4 ♔h8 22.♘f7 ♖f7 23.♗f7 ♘g8 24.♗g8 ♗f2 25.♔h1 *(25.♔f2?? ♕d2* en zwart dreigt winst wegens damewinstt!*)* 25...♕g5 *(25...♕d2 26.♗e5)* 26.♕g5 ♘g5 27.♖f1 en wit wint.; 20...ab5 21.ab5 ♔g7 22.b6! ♗b6 23.♖a8 ♕a8 24.♕h5 en zwart staat machteloos.]

21.♘f7 [21.ba6 ba6 22.♘f7 ♖f7 23.♗f7 ♗f1 24.♗a2 gelijk. (24.♔f1 ♕d3 25.♔g1 ♔f7 gelijk. *(25...♘g5!)*) ; 21.♕h5 ♗f1 22.♘f1 *(22.♘f7? ♕d2 23.♗e5 ♘f6 24.♖f1 ♘g6* zwart plus!*)*]

21...♖f7 22.♗f7 ♗f1 [22...♔f7?? 23.♕h5]

23.♗b3 ♗h3 24.♗e5 ♘f6! 25.♗f6 [25.♕f3? ♘g6 26.♘c4 ♗e6 27.♖d1 ♕e7 28.b6 cb6 *(28...♗b6 29.♘b6 cb6 30.♕f6 ♕f6 31.♗f6 ♔f6 32.♖d6* en zwart duidelijk beter.*)*]

25...♔f6 26.♕f3 ♗f5?(Zie diagram)

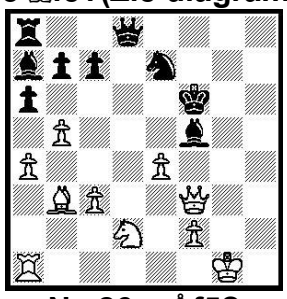

Na 26... ♗f5?

[26...♔g7 27.♕f7 (27.♕h3 ♗f2 *(27...♕d2)* 28.♔f2 ♕d2 29.♔g1 ♕g5 30.♕g2 ♕g2 31.♔g2 ab5) 27...♔h6 28.♕f4 ♔g7 wit iets beter.]

27.♖d1! ♕c8 28.ef5 ♕f5 29.♘e4 ♔g7 30.♕f5 [30.♕g2 ♕g6 31.♖d7 en wit veel beter!]

30...♘f5 31.♖d7 ♔h6 32.ba6 [32.♖c7 ab5 33.ab5 ♗b8 34.♖b7 ♖a1 35.♔g2 ♗e5 en wit naar winst.]

32...ba6 33.♖c7 ♗b8 34.♖f7 ♘h4 35.♖f6 ♔g7 36.♔f1 ♖a7 37.♖b6 ♗e5 38.♗d5 ♘g6 39.c4 ♗d4 40.c5 ♘f4 [40...♖c7 41.♖b7 ♖b7 42.♗b7 a5 wit plus.]

41.♗b7 ♘d3 42.♗a6 [42.♖d6 ♖b7 43.♖d4 ♘f4 44.f3 altijd wit.]

42...♗c5? [42...♘c5 43.♘c5 ♗c5]

43.♖e6! ♘f4 44.♘c5 ♖c7? [44...♘e6 45.♘e6 ♔f6 46.♘c5 winnend]

45.♖e3? [45.♖e4 ♖c5 46.♖f4] **1-0**

Ik geef alvast de eindstand. Carlsen wint terecht! Het is zijn zevende keer geloof ik! De verklaring van het slechte resultaat van Kramnik volgt ook. Het kon hem niet vel meer schelen, want hij stopt met schaken op hoog niveau.

Gaat zich bezighouden met opleiding, en nu en dan een rapid toernooitje.

Rk.	Naam	Elo	Pt	1	2	3	4	5	6	7	8	9	10	11	12	13	14	Perf.
1	Carlsen,M	2835	9.0		½	½	½	1	½	½	½	1	1	½	1	1	½	2888
2	Giri,A	2783	8.5	½		0	½	½	½	½	1	1	1	1	½	½	1	2861
3	Nepomniachtchi,I	2763	7.5	½	1		½	½	1	½	0	½	½	1	½	0	1	2809
4	Ding,L	2813	7.5	½	½	½		½	½	½	1	½	½	½	½	1	½	2805
5	Anand,V	2773	7.5	0	½	½	½		½	½	½	½	½	½	1	1	1	2809
6	Vidit,S	2695	7.0	½	½	0	½	½		0	½	½	½	½	1	1	1	2787
7	Radjabov,T	2757	6.5	½	½	½	½	½	1		½	½	½	0	½	½	½	2753
8	Shankland,S	2725	6.5	½	0	1	0	½	½	½		½	½	0	½	1	1	2755
9	Rapport,R	2731	6.5	0	0	½	½	½	½	½	½		1	½	½	1	½	2755
10	Duda,J	2738	5.5	0	0	½	½	½	½	½	½	0		1	½	0	1	2697
11	Fedoseev,V	2724	5.0	½	0	0	½	½	½	1	1	½	0		½	0	0	2668
12	Mamedyarov,S	2817	5.0	0	½	½	½	0	0	½	½	½	½	½		½	½	2661
13	Van Foreest,J	2612	4.5	0	½	1	0	0	0	½	0	0	1	1	½		0	2654
14	Kramnik,V	2777	4.5	½	0	0	½	0	0	½	0	½	0	1	½	1		2641

1	Kovalev,V	2687	10.0		1	½	½	½	½	½	1	1	1	½	1	1	1	2783
2	Gledura,B	2615	8.5	0		½	1	½	1	½	½	½	1	1	1	½	½	2687
3	Esipenko,A	2584	8.5	½	½		½	1	½	0	½	1	1	1	½	1	½	2690
4	Chigaev,M	2604	8.5	½	0	½		½	½	½	1	½	½	1	1	1	1	2688
5	Korobov,A	2699	7.5	½	½	0	½		½	½	1	½	1	½	½	½	1	2628
6	L'Ami,E	2643	7.5	½	0	½	½	½		1	½	½	½	½	1	½	1	2632
7	Bareev,E	2650	7.0	½	½	1	½	½	0		0	0	½	1	½	1	1	2604
8	Maghsoodloo,P	2679	7.0	0	½	½	0	0	½	1		½	½	½	1	1	1	2601
9	Van Foreest,L	2502	6.0	0	½	0	½	½	½	1	½		½	½	1	½	0	2557
10	Keymer,V	2500	5.5	0	0	0	½	0	½	½	½	½		½	½	1	1	2529
11	Praggnanandhaa R	2539	5.0	½	0	0	0	½	½	0	½	½	½		½	½	1	2496
12	Paehtz,E	2477	3.5	0	0	½	0	½	0	½	0	0	½	½		½	½	2413
13	Saduakassova,D	2472	3.5	0	½	0	0	½	½	0	0	½	0	½	½		½	2413
14	Kuipers,S	2470	3.0	0	½	½	0	0	0	0	0	1	0	0	½	½		2378

Het B-toernooi werd met ruime voorsprong gewonnen door Vladislav Kovalev, die volgend jaar in A mag aantreden.
Ondertussen zijn er nog geweldige toernooien gepasseerd. Zo hadden we het sterke open van Gibraltar, met zelfs enkele Belgen! Eddy Bosschem verbeterde in een amateur toernooi zijn score van vorig jaar met een halfje en het werd 5/5 en terug een eerste plaats! Onze andere deelnemers deden het ietske minder in de verschillende toernooien.

Het tornooi werd gewonnen door Vladislav (nog enen!) Artemiev met 8.5/10. Een geweldige score in dit toernooi vol met super grootmeesters. De damesprijs ging naar Yu Yangyi die de laatste partij verloor van de winnaar, maar toch een knappe 7/10. We noteren de knappe prestatie van Romain Eduard met 7/10 ! Voor het ogenblik speelt in Sant Louis het Cairns damestoernooi. Met een ronde te gaan staat de Russische Valentina Gunina op kop met 6.5/8 voor Alexandra Kosteniuk.

Ha.Cé.

BELFORT
FOODBAR
ONTBIJT WEEKEND VANAF 08.00 UUR
WEEK VANAF 08.30 UUR
GENTSE SPECIALITEITEN
SPECIALITEIT SIZZLING STEAK
PANGERECHTEN
WEEKLUNCH
A LA CARTE MENU
ZAAL VOOR GROTE GROEPEN
reservaties: 09 225 60 05 www.stadscafegent.be www.belfortfoodbar.com

PRIJZEN PUBLICITEIT voor een jaar

200 EURO voor een volledige bladzijde

125 EURO voor een halve bladzijde

80 EURO voor een vierde blad

EENMALIGE PUBLICITEIT voor een volledige bladzijde : 10 EURO

2

SCHAKEN IN BOEDAPEST

A-BROMMOBIELPARTS

LUC VAN HOECKE

WISSELSTUKKEN:

NIEUW EN TWEEDEHANDS VOOR AIXAM BROMMOBIELEN

Broekestraat 61,

9667 Horebeke

0475/905882

lucvanhoecke@skynet.be

fax: 055/206267